MUSIC - UNIVERSITY OF TORONTO
3 1761 12527027 2

Akimov, P.
IAkutskie pesni

M
1767
.18
Y3A5
1984
c.1
MUSI

Digitized by the Internet Archive
in 2026 with funding from
University of Toronto

https://archive.org/details/31761125270272

ЯКУТСКИЕ ПЕСНИ

мелодии
П. АКИМОВА

обработка
Д. САЛИМАН-ВЛАДИМИРОВА

ЯКУТСКИЕ ПЕСНИ

ДЛЯ ГОЛОСА (ХОРА)
В СОПРОВОЖДЕНИИ ФОРТЕПИАНО

Мелодии П. АКИМОВА

Обработка Д. САЛИМАН-ВЛАДИМИРОВА

МОСКВА
ВСЕСОЮЗНОЕ ИЗДАТЕЛЬСТВО
СОВЕТСКИЙ КОМПОЗИТОР
1984

Творчество советского композитора, заслуженного артиста РСФСР, народного артиста Якутской АССР Д.Ф.САЛИМАН-ВЛАДИМИРОВА неотъемлемо связано с историей развития якутской музыкальной культуры.

Своеобразный песенный фольклор Якутии, глубоко освоенный композитором, вошел в его творчество как нечто органическое и дорогое его сердцу. Авторы поэтических текстов—якутские и московские поэты—раскрывают характерное для всех советских людей мироощущение и подчеркивают национальный характер народов северного края.

Мелодии песен, вошедших в данный сборник, отличаются особенностью лада, метроритмики, яркой самобытностью, мелодическим разнообразием и напевностью. Образный аккомпанемент каждой из песен во многом способствует оригинальности музыкального образа.

Обработки песен, сделанные Д. Ф. Салиман-Владимировым на мелодии П. Г. Акимова—талантливого якутского мелодиста-композитора,—отличаются большим мастерством. Среди них песни патриотические, героические, лирические и шуточные. Эти песни могут быть исполнены как коллективами художественной самодеятельности, так и профессиональными певцами.

Несомненно, что сборник «Якутские песни» послужит новому знакомству с северным краем, еще более сблизит Якутию с братскими народами нашей Великой страны.

От редакции

М
1767
«12
Ч3А5
1984

Я $\frac{5204010000-046}{082(02)-84}$ КБ—35—22—83

© Издательство «Советский композитор», 1984 г.

ЯКУТИЯ МОЯ!

Слова Н. ФЕДОРОВА
Русский текст М. Кравчука

Мелодия П. АКИМОВА
Обработка Д. Салиман-Владимирова

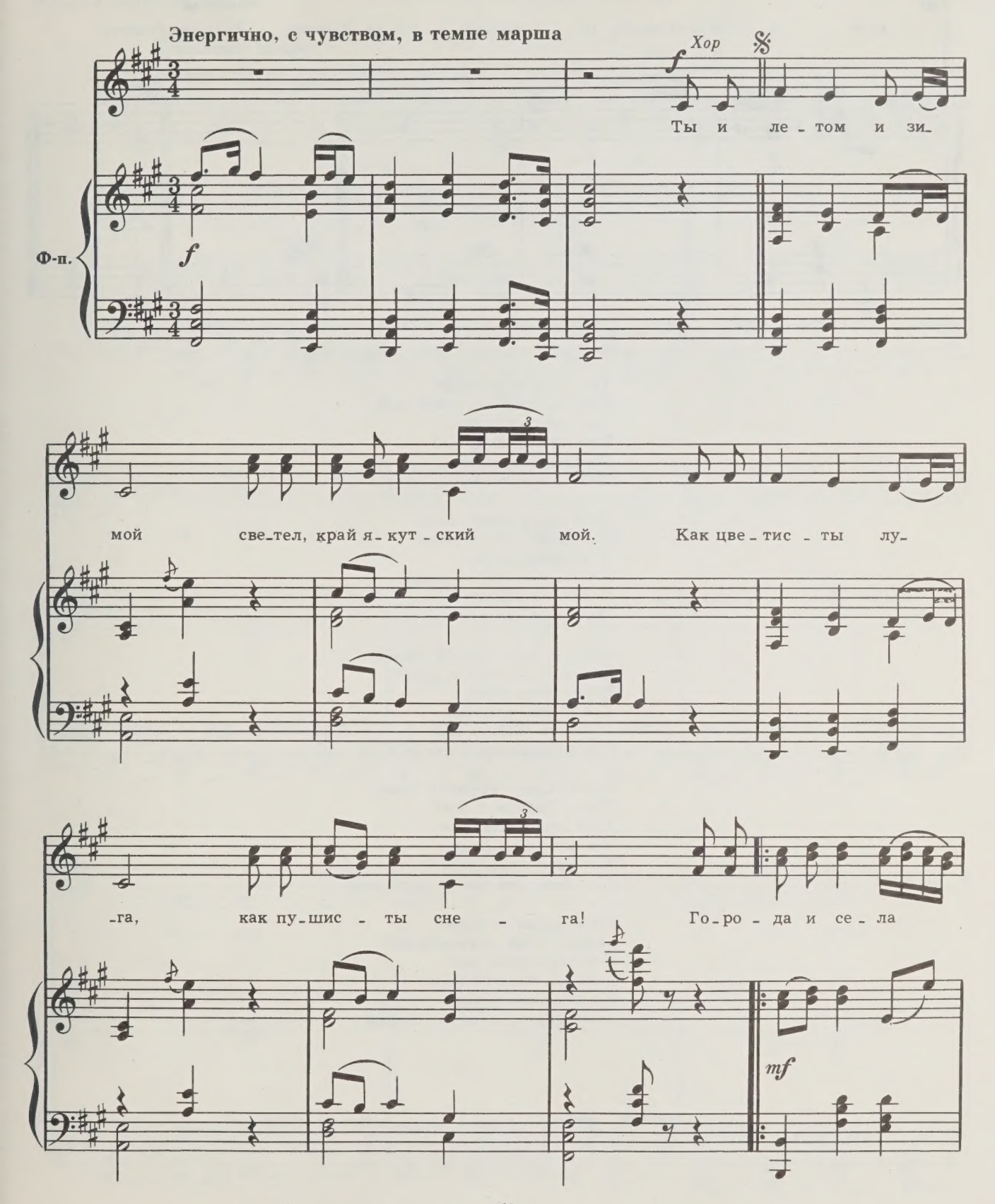

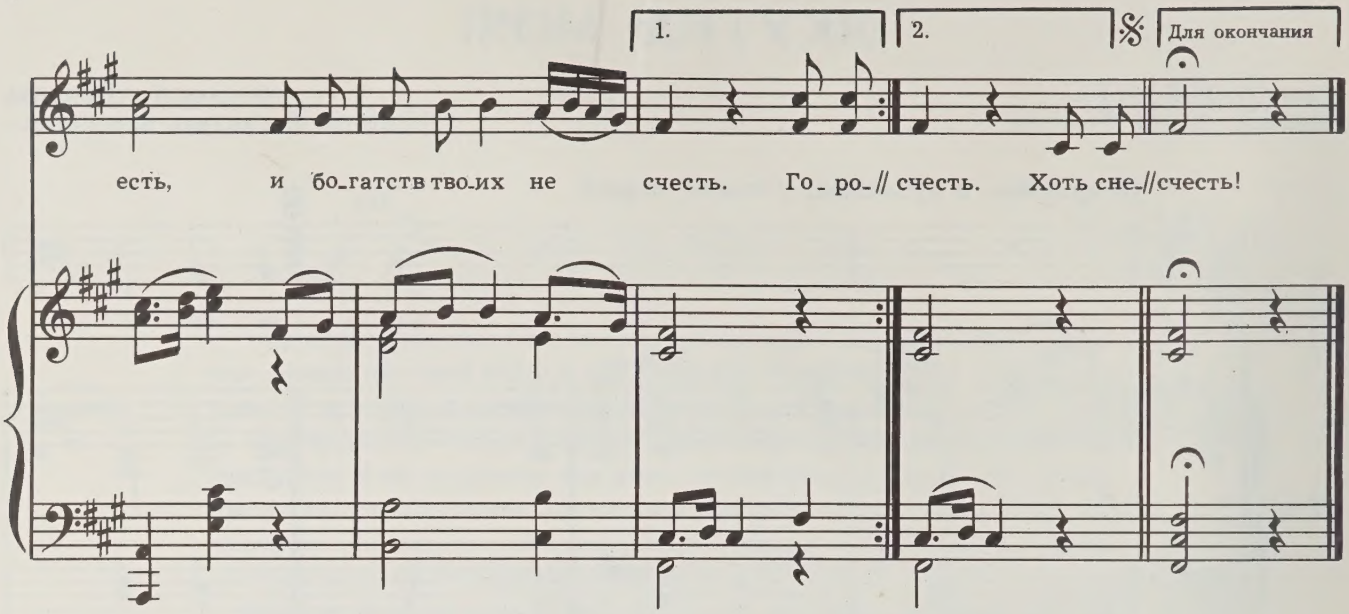

Ты и летом и зимой
Светел, край якутский мой.
Как цветисты луга,
Как пушисты снега!
Города и села есть,
И богатств твоих не счесть.

Хоть снега метет зима,
Все равно растут дома,
И морозам назло
В них, как летом, тепло.
И кино, и школы есть—
Трудно все их перечесть!

Летним днем тропой идешь—
На полях пшеница, рожь,
Необъятны поля,
А в лесах—соболя.
И песцы, и лисы есть—
Как богатства эти счесть?

Где найдешь крупней алмаз,
Чем в Якутии у нас?
Хоть земля тверда—
Уголь в ней и руда,
Для шахтера дело есть.
Всех богатств земли не счесть!

Ты и летом, и зимой
Светел, край якутский мой:
У полярных широт
Добрый, смелый народ,
И героев много есть,—
Даже трудно всех их счесть!

СКАЗ О МАНЧАРЫ

Слова П. ТОБУРОКОВА
Русский текст В. Гудимова

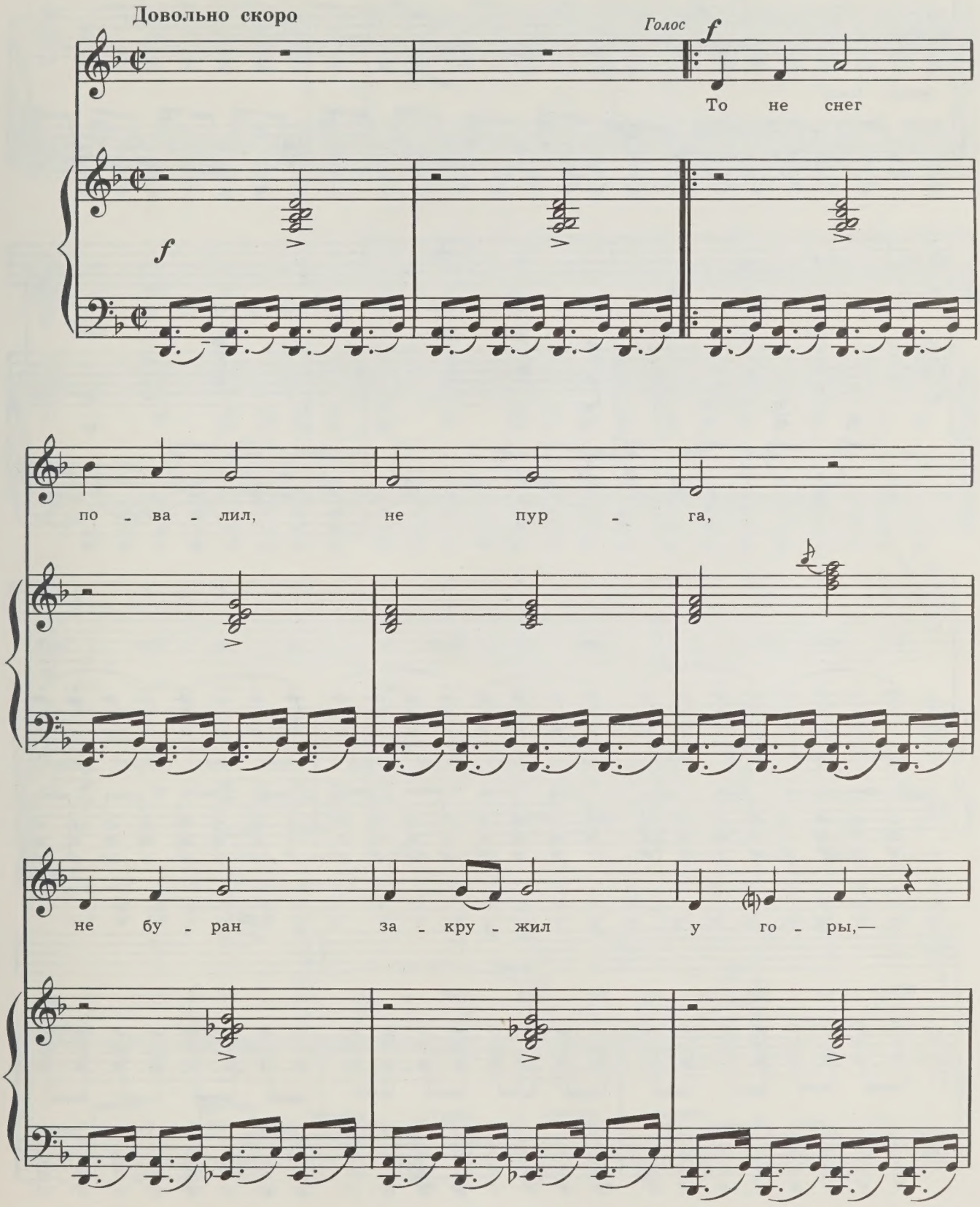

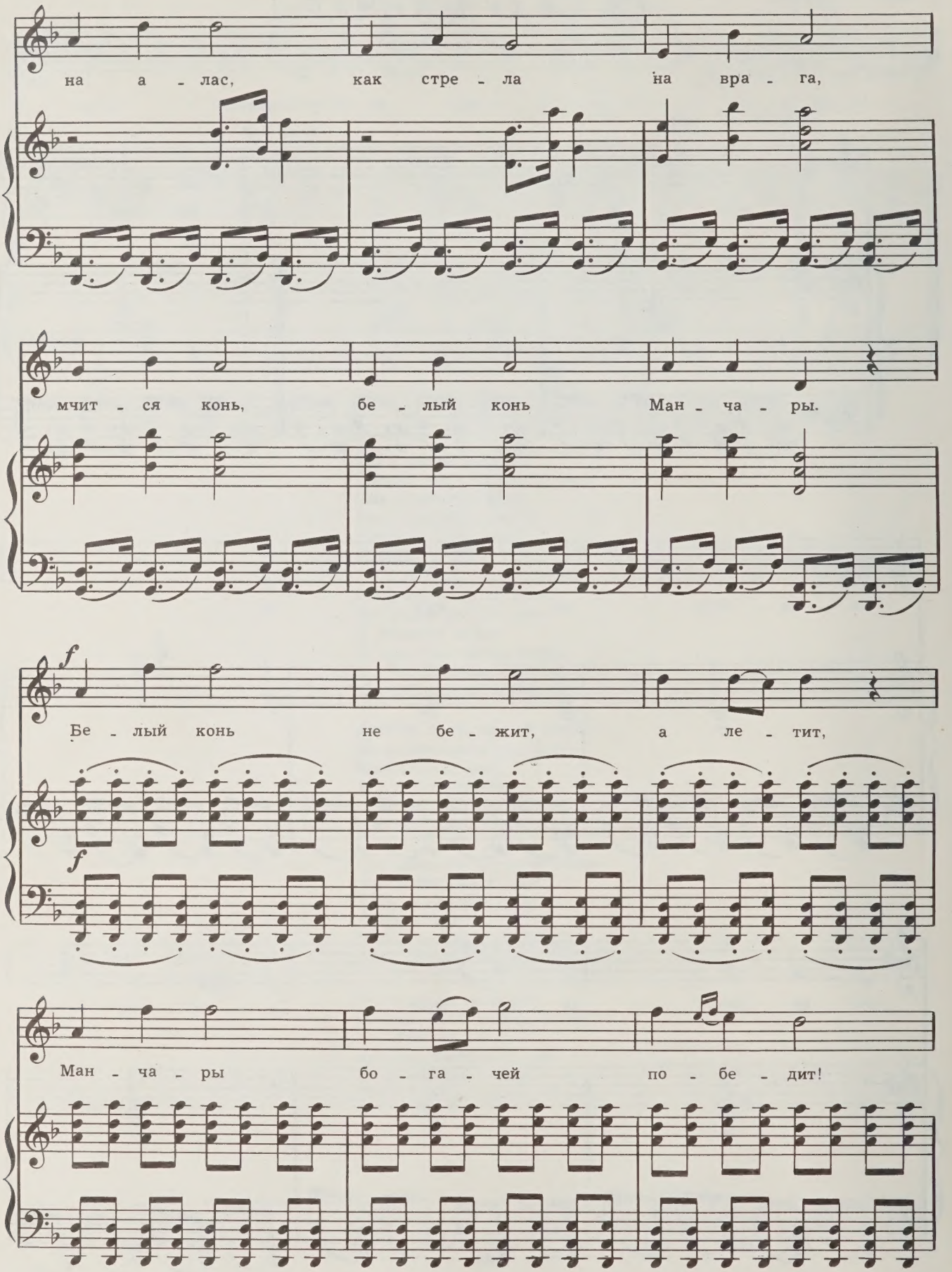
на а - лас, как стре - ла на вра - га,
мчит - ся конь, бе - лый конь Ман - ча - ры.
f
Бе - лый конь не бе - жит, а ле - тит,
f
Ман - ча - ры бо - га - чей по - бе - дит!

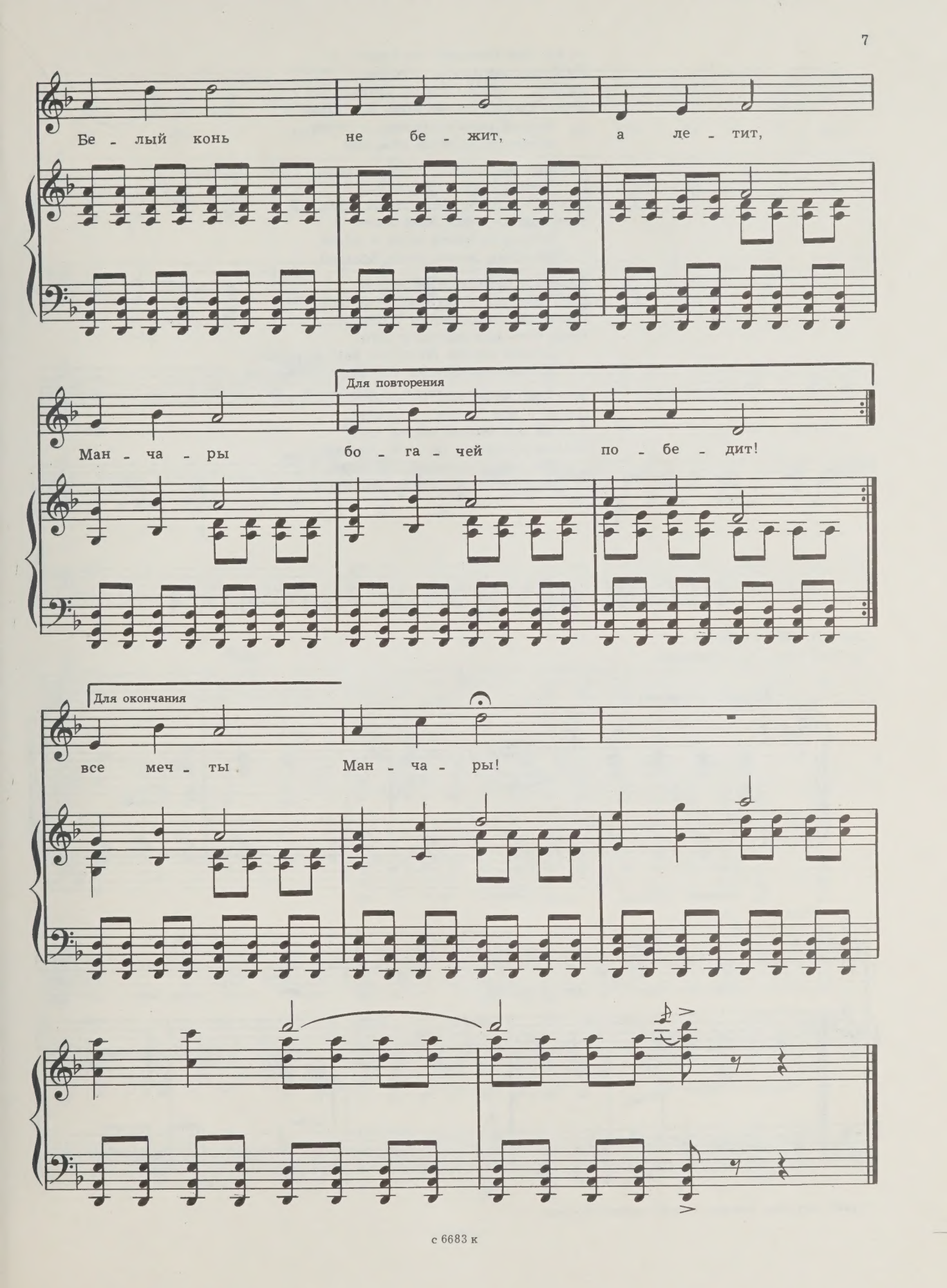
Бе - лый конь не бе - жит, а ле - тит,
Для повторения
Ман - ча - ры бо - га - чей по - бе - дит!
Для окончания
все меч - ты Ман - ча - ры!

То не снег повалил, не пурга,
Не буран закружил у горы,—
На алас,* как стрела на врага,
Мчится конь, белый конь Манчары.
Белый конь не бежит, а летит,
Манчары богачей победит!

Глубоко под сосной спит медведь,
По утрам он уже не ревет...
Клич победы звучит, словно медь,
Манчары за собой всех зовет.
И подряд много дней и ночей
Манчары жжет стога богачей.

Богачи к беднякам не добры:
Пуст карман, в закромах—ничего...
В бой идет наш батыр Манчары,
Пика есть для врагов у него.
Славно жизнь Манчары наш прожил,
К счастью путь он нам всем проложил.

Манчары не забыт, он воспет,
Песнь о нем широка и вольна...
Засиял над землей новый свет,
Расцвела, словно сад, вся страна.
Нет следа от лихой той поры,
И сбылись все мечты Манчары!

ПЕСНЯ ЯКУТСКИХ ПАРТИЗАН

Слова П. ОЙУНСКОГО
Русский текст В. Семернина

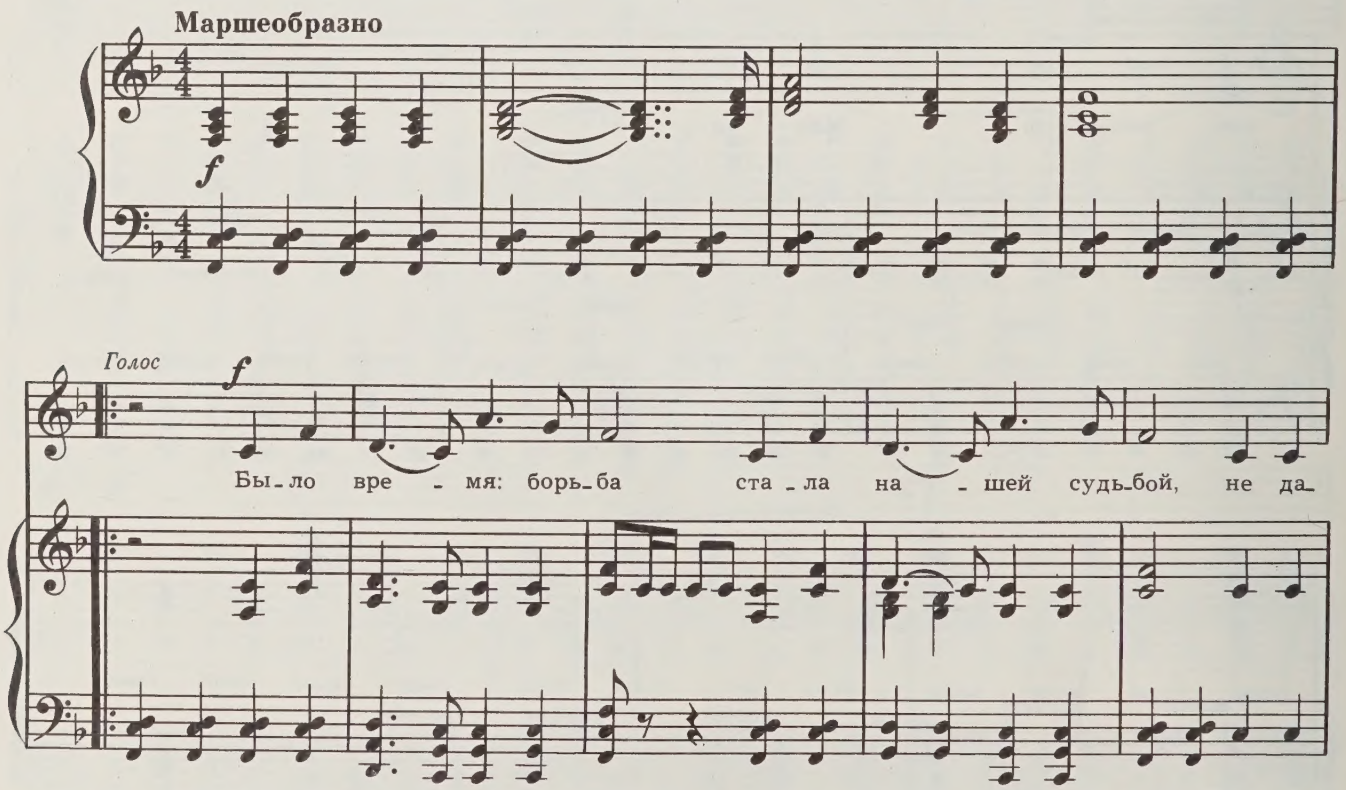

*Алас—якутское поселение, здесь—имение богача.

с 6683 к

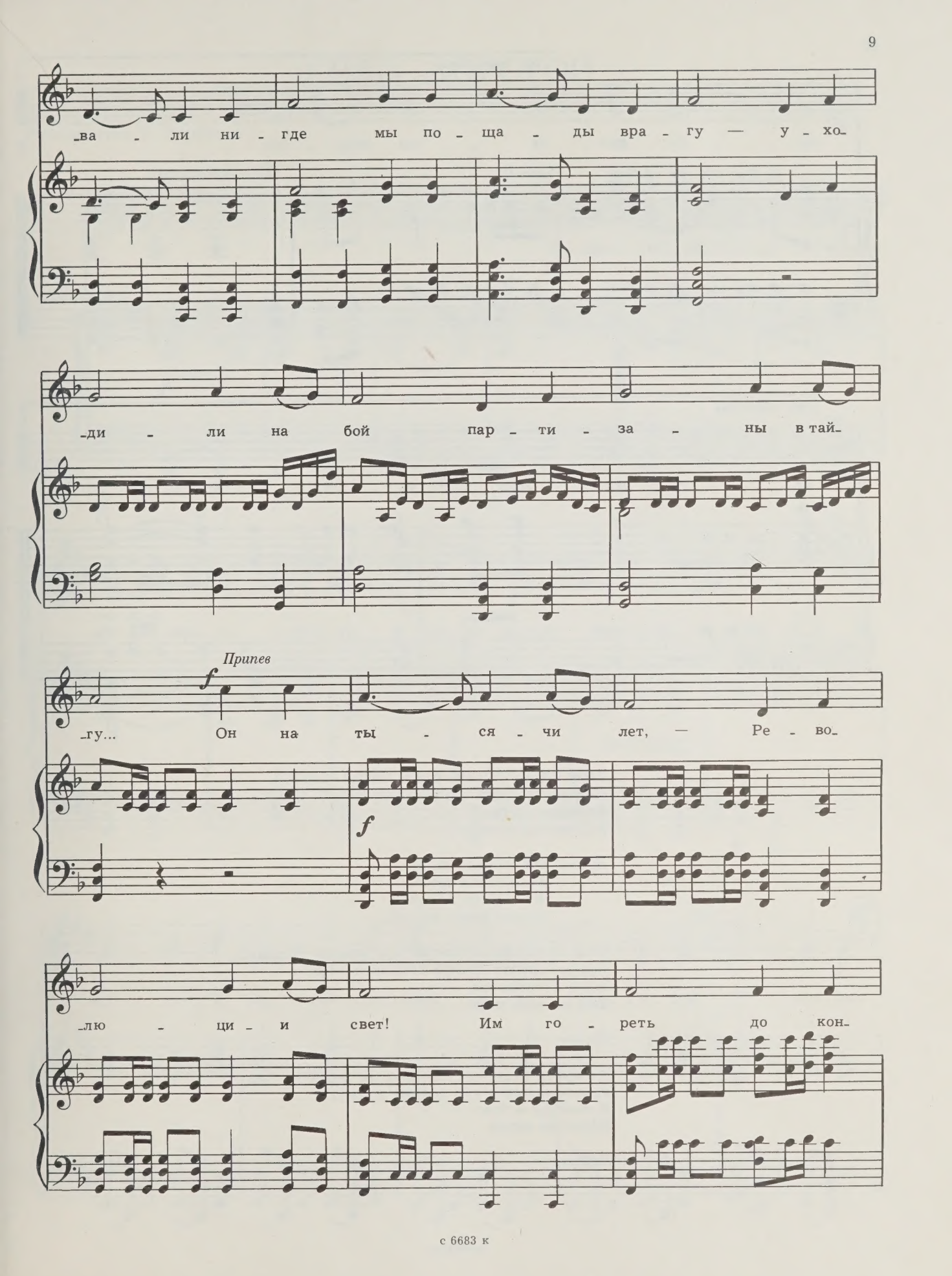
-ва - ли ни - где мы по - ща - ды вра - гу — у - хо-
-ди - ли на бой пар - ти - за - ны в тай-
Припев
f
-гу... Он на ты - ся - чи лет, — Ре - во-
f
-лю - ци - и свет! Им го - реть до кон-

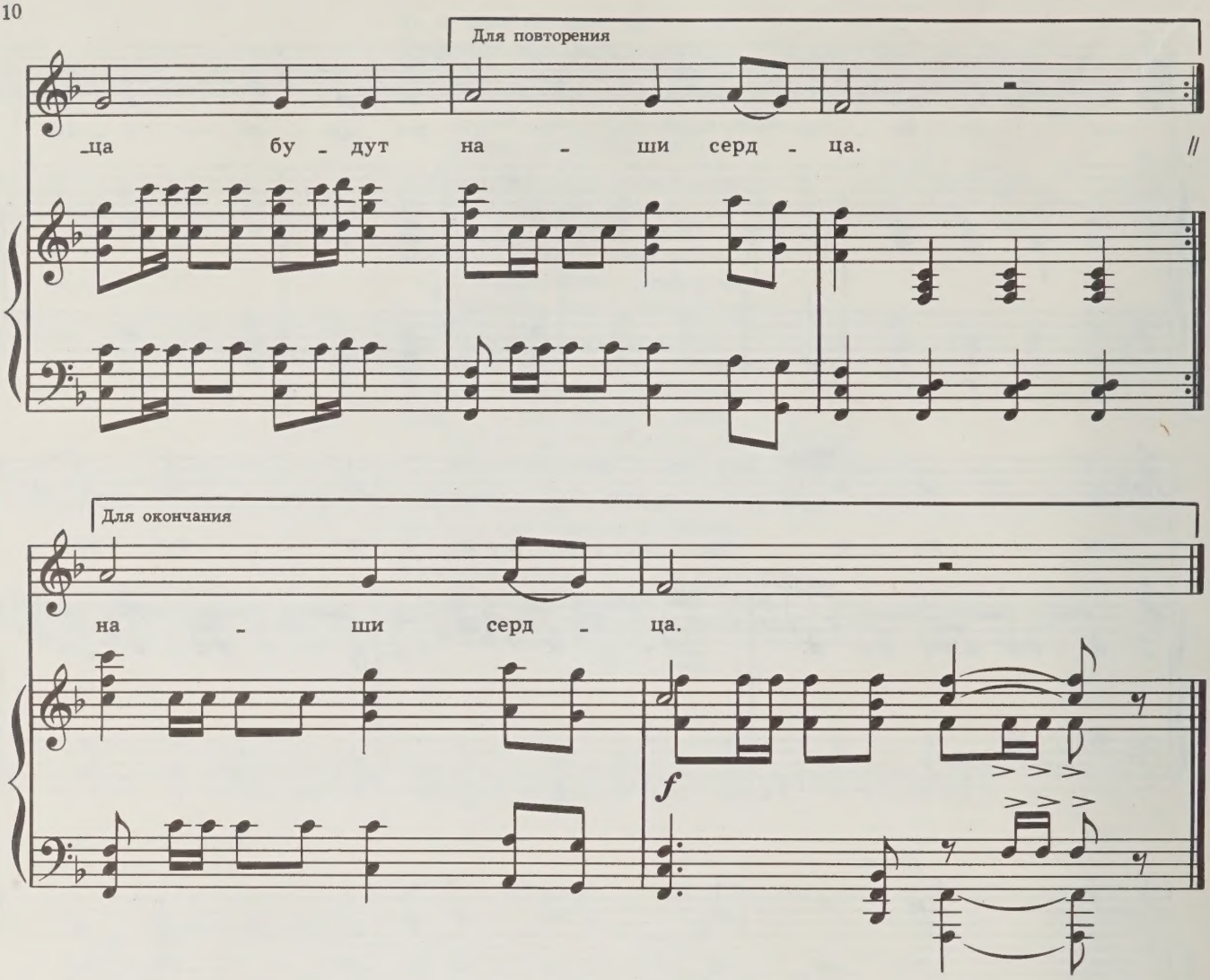

Было время: борьба стала нашей судьбой,
Не давали нигде мы пощады врагу—
Уходили на бой
Партизаны в тайгу...

Припев: Он на тысячи лет,—
Революции свет!
Им гореть до конца
Будут наши сердца.

Наш якутский острог не для темной тюрьмы,
Над сибирской землей полыхает заря!
Здесь хозяева мы,
Нам не надо царя.

Припев.

Не олени несут солнца круг на рогах—
Революции свет над тайгою встает,
И свободу в боях
Обретает народ!

Припев.

КРАЙ ДОРОГОЙ

Слова МАКАР ХАРА
Русский текст В. Семернина

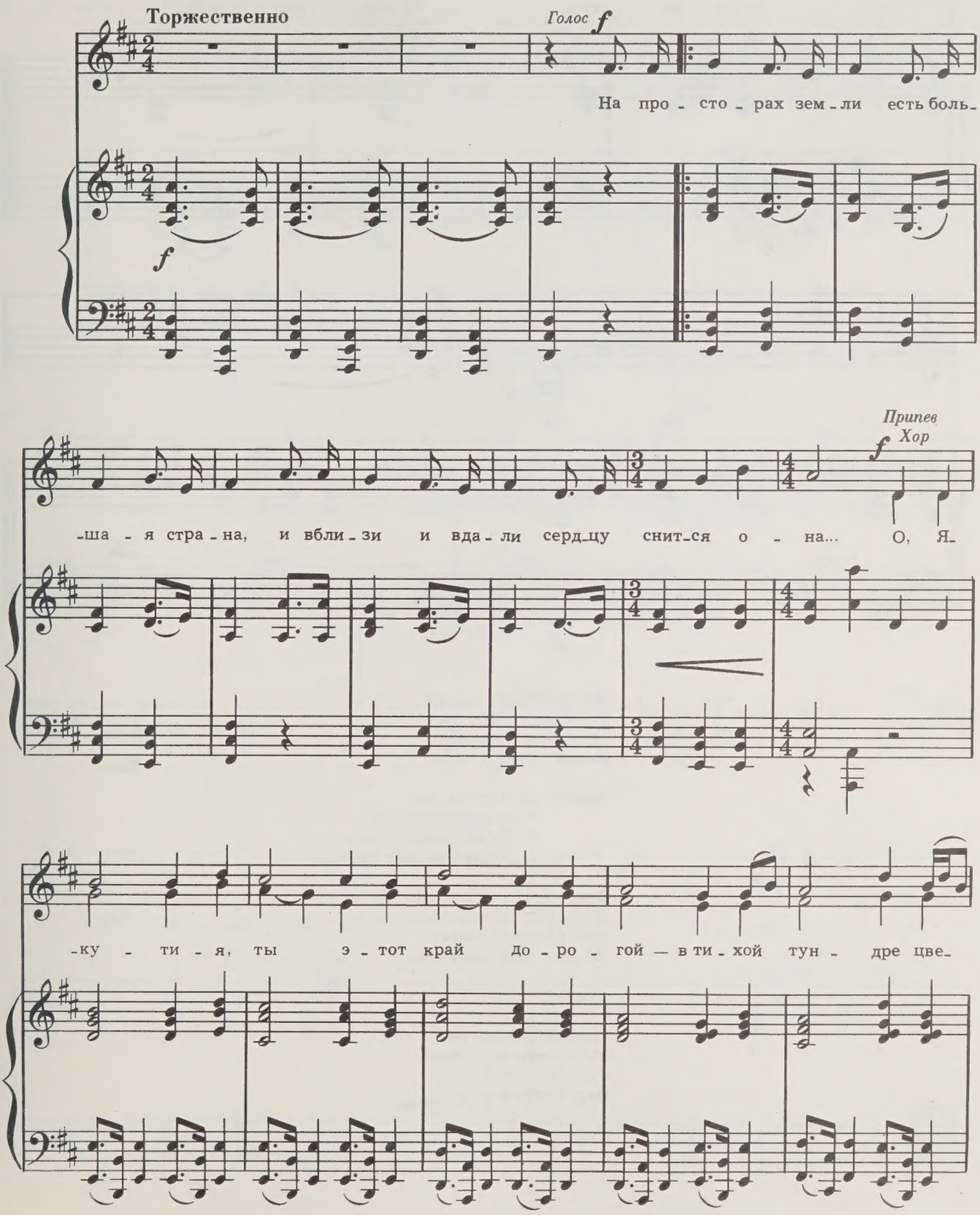

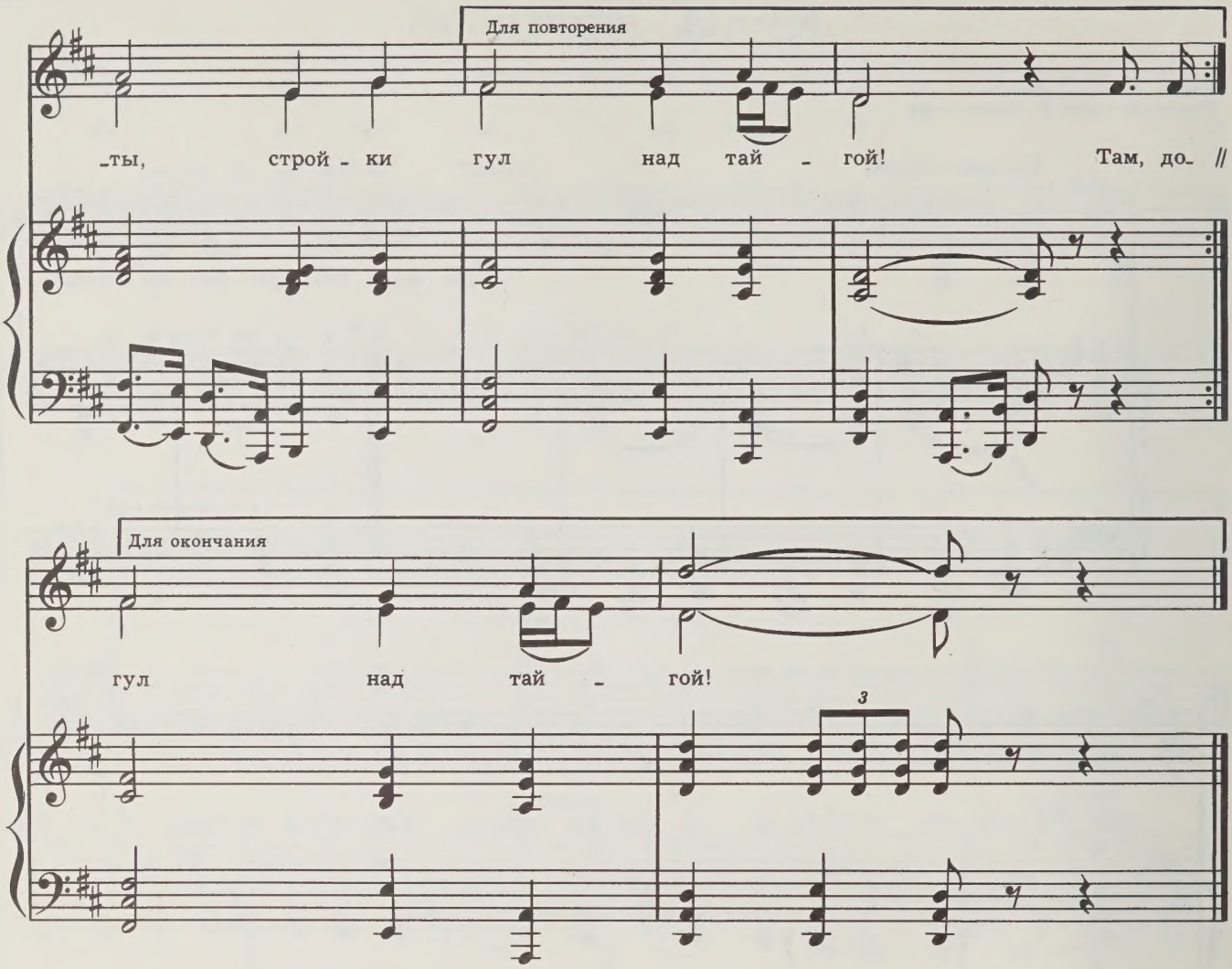

На просторах земли
Есть большая страна,
И вблизи и вдали
Сердцу снится она...

Припев: О, Якутия, ты
Этот край дорогой—
В тихой тундре цветы,
Стройки гул над тайгой!

Там, доступно для нас,
В недрах золото спит,
Там упорный алмаз
На весь мир знаменит.

Припев.

Мчатся летние дни
Журавлиной строкой...
Светят людям огни
Над Вилюем-рекой.

Припев.

СОЛНЦЕ НОВОГО ДНЯ

Слова Н. БОСИКОВА
Русский текст М. Кравчука

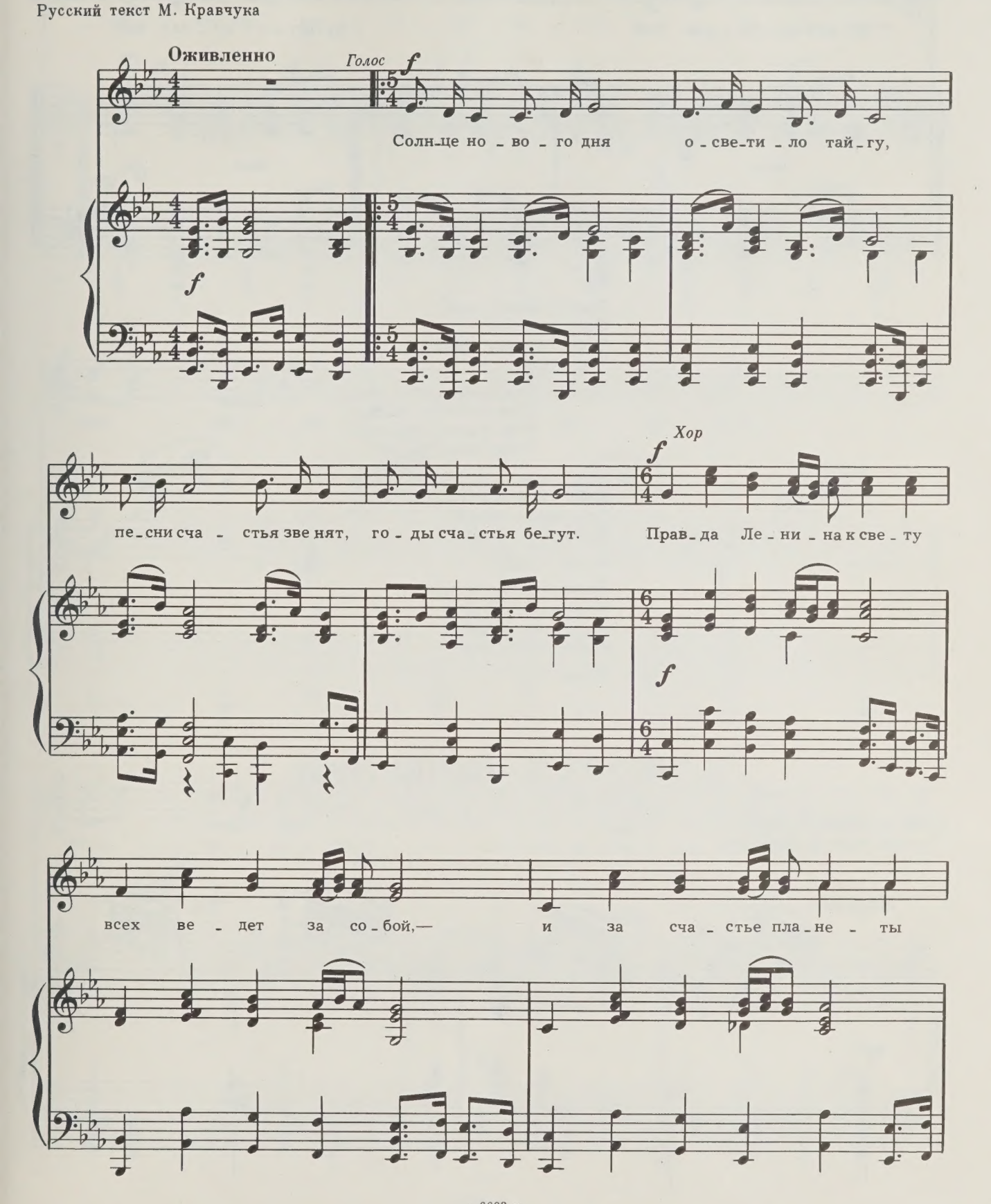

Для повторения

бу-дет вы-иг-ран бой!

Для окончания

// бу-дет вы-иг-ран бой!

cresc. *f*

cresc. *ff*

Солнце нового дня
Осветило тайгу,
Песни счастья звенят,
Годы счастья бегут.

Припев: Правда Ленина к свету
Всех ведет за собой,—
И за счастье планеты
Будет выигран бой!

Край алмазный, пушной,
Край старательных рук
Небывалой весной
Расцветает вокруг.

Припев.

Время мчится не зря,
Надо в завтра идти:
Нас огонь Октября
Согревает в пути.

Припев.

ЯКУТСК ВЕЧЕРНИЙ

Слова А. ВИЛЮЙСКОГО
Русский текст М. Кравчука

Лирично

mf

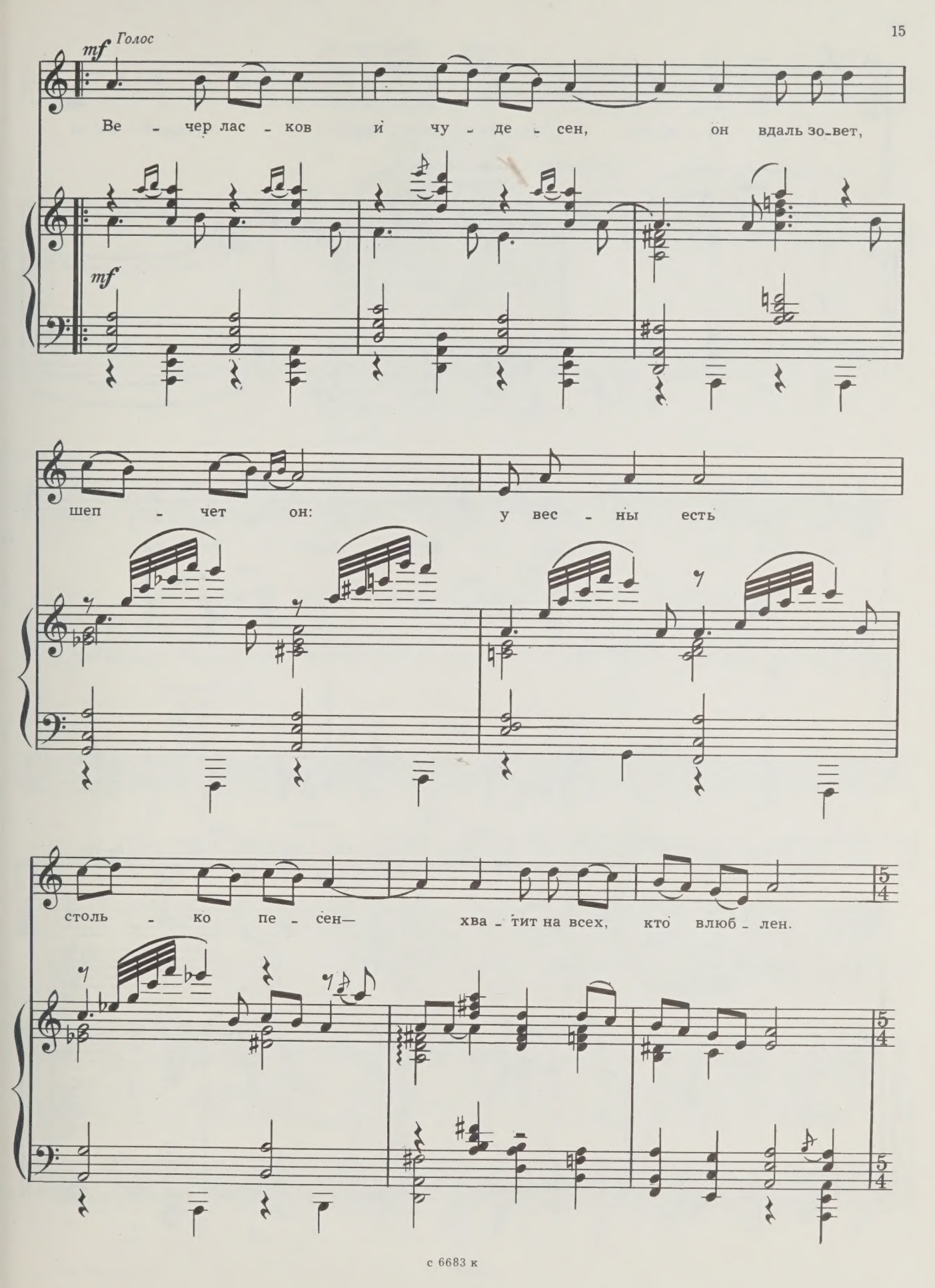
mf Голос
Ве - чер лас - ков и чу - де - сен, он вдаль зо-вет,
mf
шеп - чет он: у вес - ны есть
столь - ко пе - сен— хва - тит на всех, кто влюб - лен.

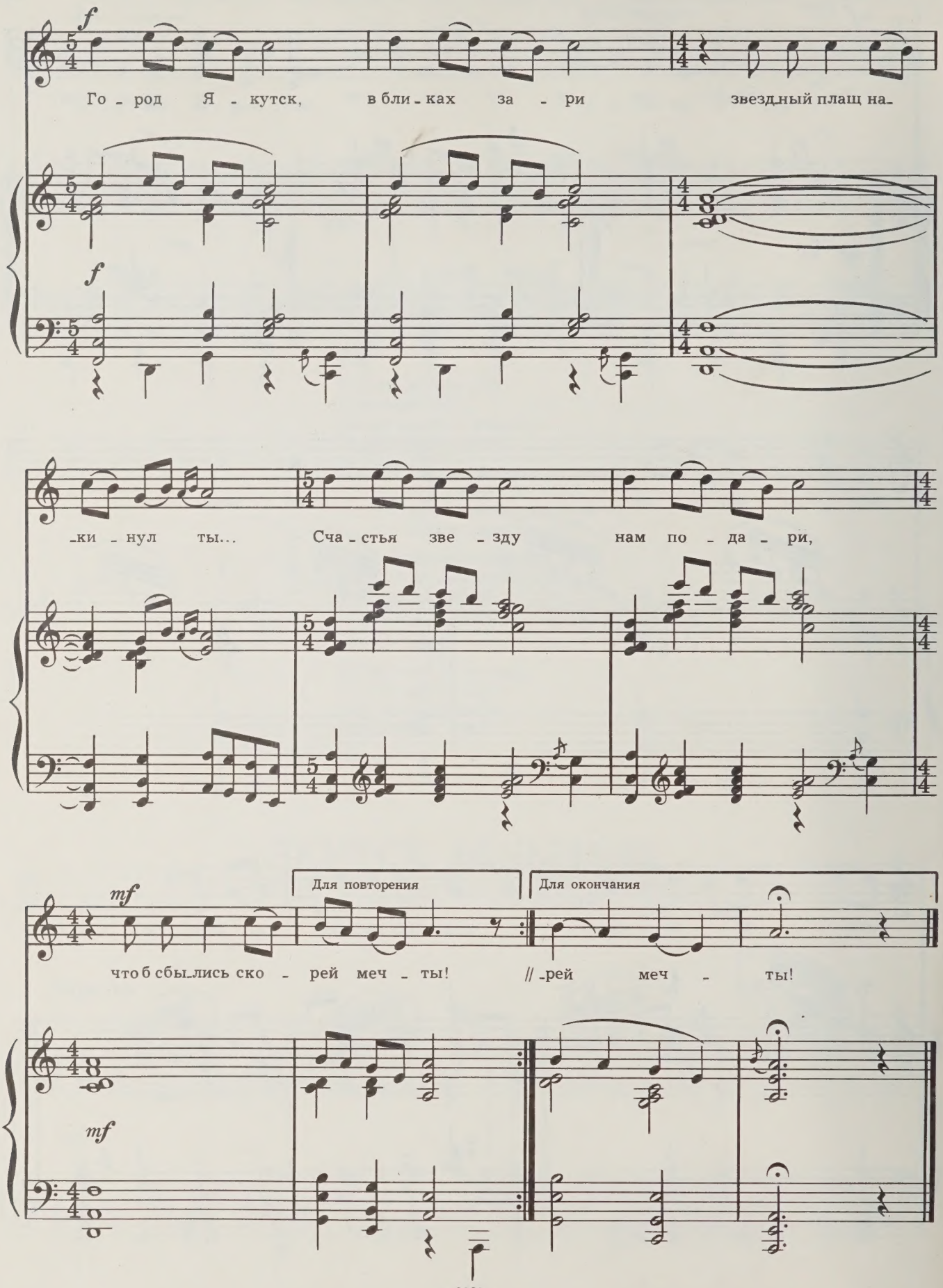
f
Го - род Я - кутск, в бли - ках за - ри звезд-ный плащ на-
f
-ки - нул ты... Сча - стья зве - зду нам по - да - ри,
mf
Для повторения
Для окончания
что б сбы-лись ско - рей меч - ты! // -рей меч - ты!
mf

Вечер ласков и чудесен,
Он вдаль зовет, шепчет он:
У весны есть столько песен—
Хватит на всех, кто влюблен.

Припев: Город Якутск,
В бликах зари
Звездный плащ накинул ты...
Счастья звезду
Нам подари,
Чтоб сбылись скорей мечты!

На траве росы алмазы,
Искрится в них лунный свет.
Ранен в сердце был я сразу,
Просит оно:—Дай ответ...

Припев.

Обступили площадь ели,—
Как черный шелк, тень вокруг,—
Словно спрятать захотели
От глаз чужих нежность рук.

Припев.

Сможем взять у ветра крылья,
У солнца луч одолжить.
Даже сказка станет былью,
Если всю жизнь с ней дружить.

Припев.

ВИДЕЛ ЛИ ТЫ ЯКУТСКА ОГНИ?

Слова МАКАР ХАРА
Русский текст В. Гудимова

Оживленно

mf

mf (1-й голос)

Ви-дел ли ты Я-кут-ска ог-ни?

mf

2 — Зак. 1058

с 6683 к

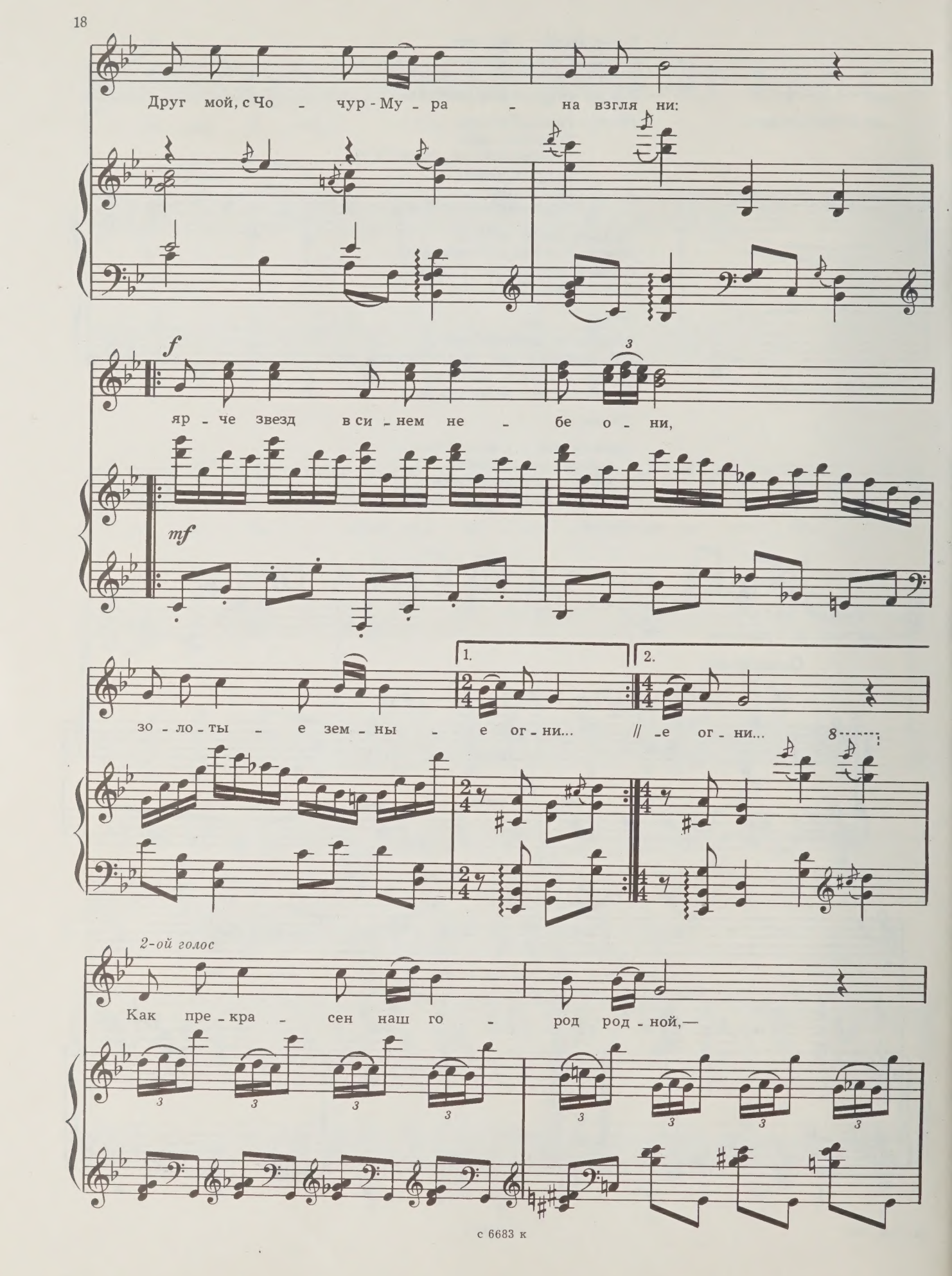
Друг мой, с Чо - чур - Му - ра - на взгля ни:
f
яр - че звезд в си - нем не - бе о - ни,
mf
зо - ло - ты - е зем - ны - е ог - ни... // - е ог - ни...
1.
2.
2-ой голос
Как пре - кра - сен наш го - род род - ной,—

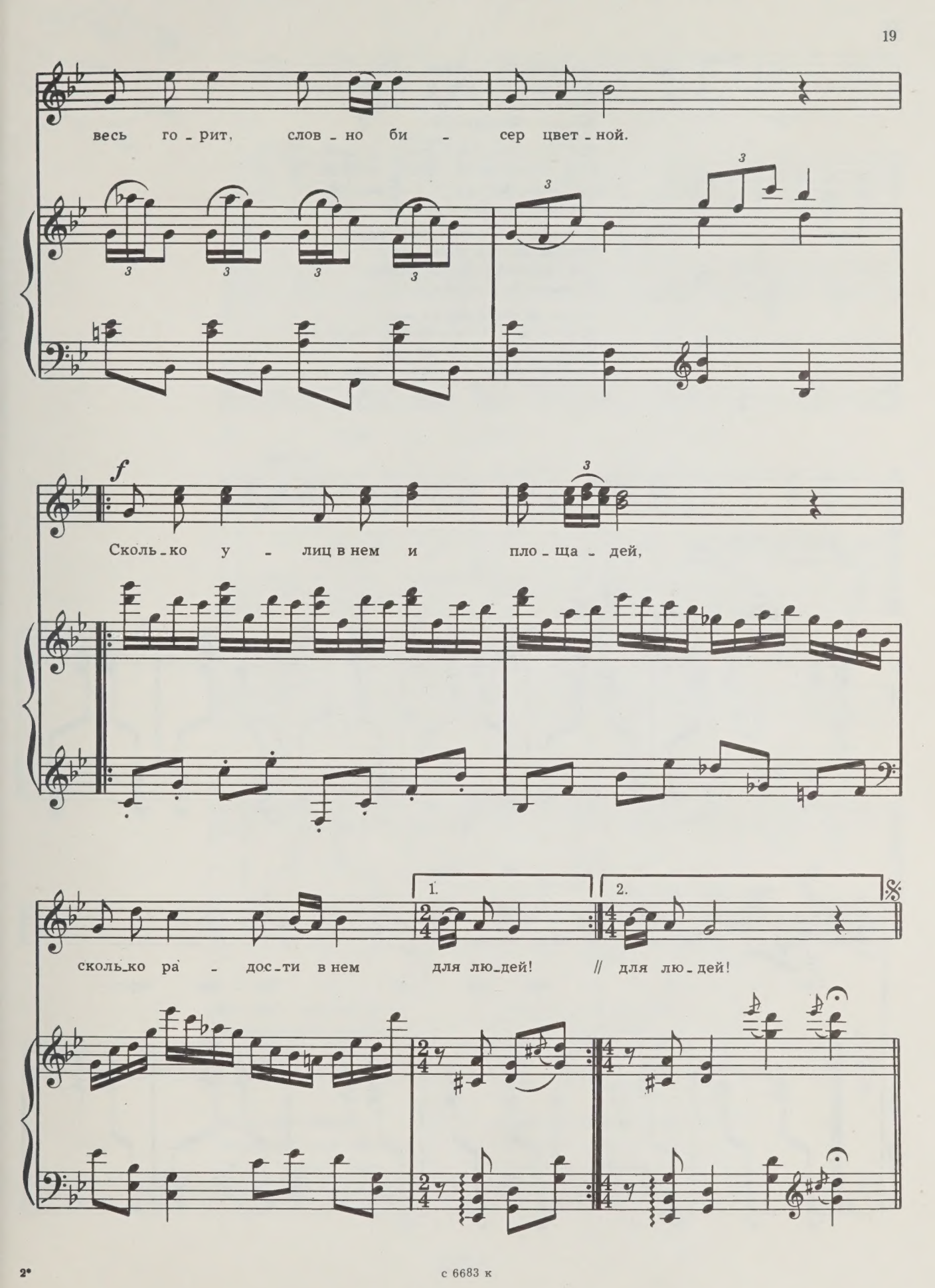
весь го - рит, слов - но би - сер цвет - ной.
f
Сколь - ко у - лиц в нем и пло - ща - дей,
сколь - ко ра - дос - ти в нем для лю - дей! // для лю - дей!
1.
2.

с 6683 к

Видел ли ты Якутска огни?
Друг мой, с Чочур-Мурана взгляни:
Ярче звезд в синем небе они,
Золотые земные огни...

Как прекрасен наш город родной,—
Весь горит, словно бисер цветной.
Сколько улиц в нем и площадей,
Сколько радости в нем для людей!

Как грибы, этажи здесь растут,
Вечера, словно зори, цветут,
И не видно огням тут конца,
И манят они наши сердца...

Видел ли ты Якутска огни?
Друг мой, с Чочур-Мурана взгляни:
Темной осенью светят они,
Словно солнце в весенние дни.

ПУТЕВАЯ ТУНДРОВАЯ

Слова И. ФЕДОСЕЕВА
Русский текст В. Гудимова

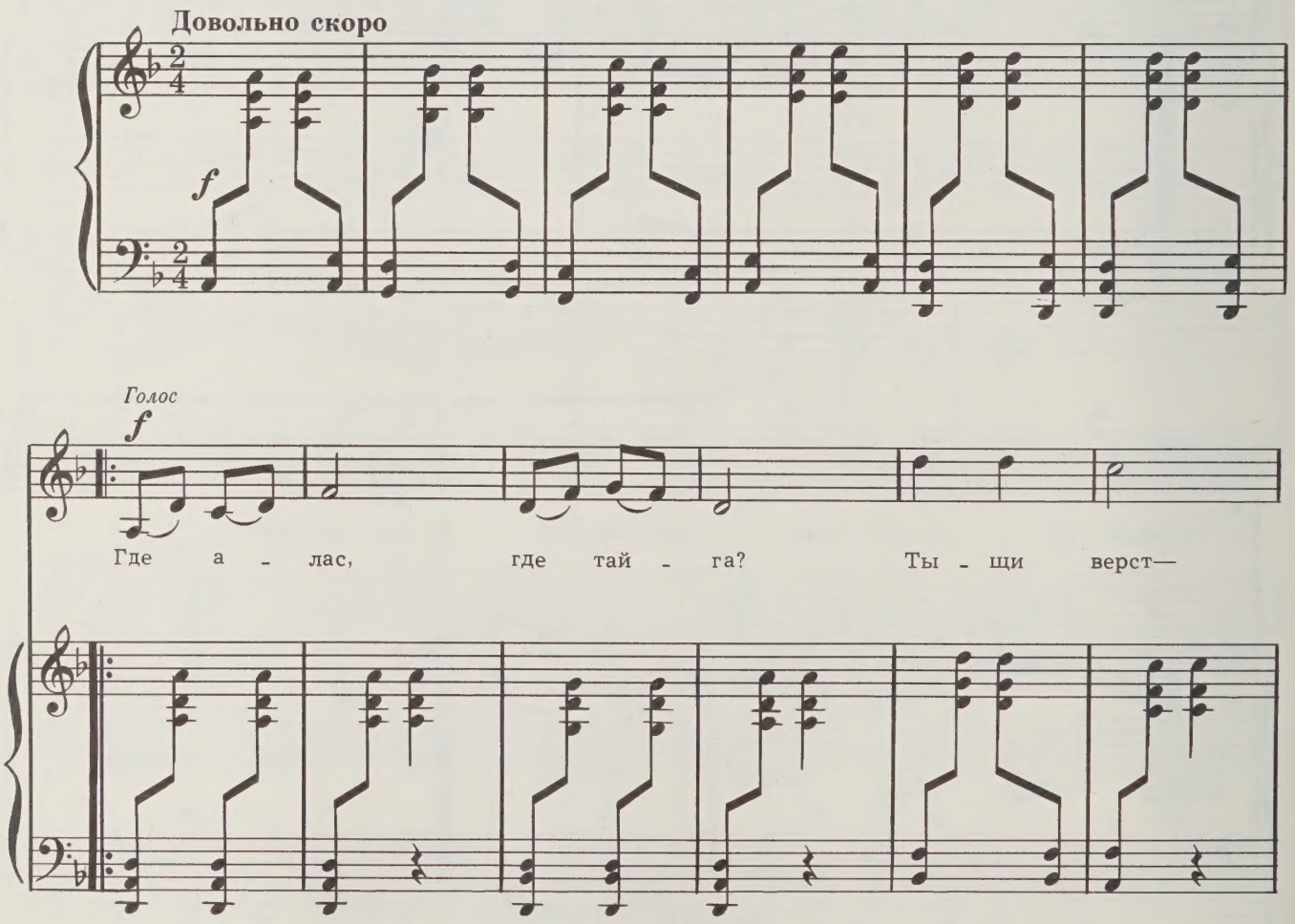

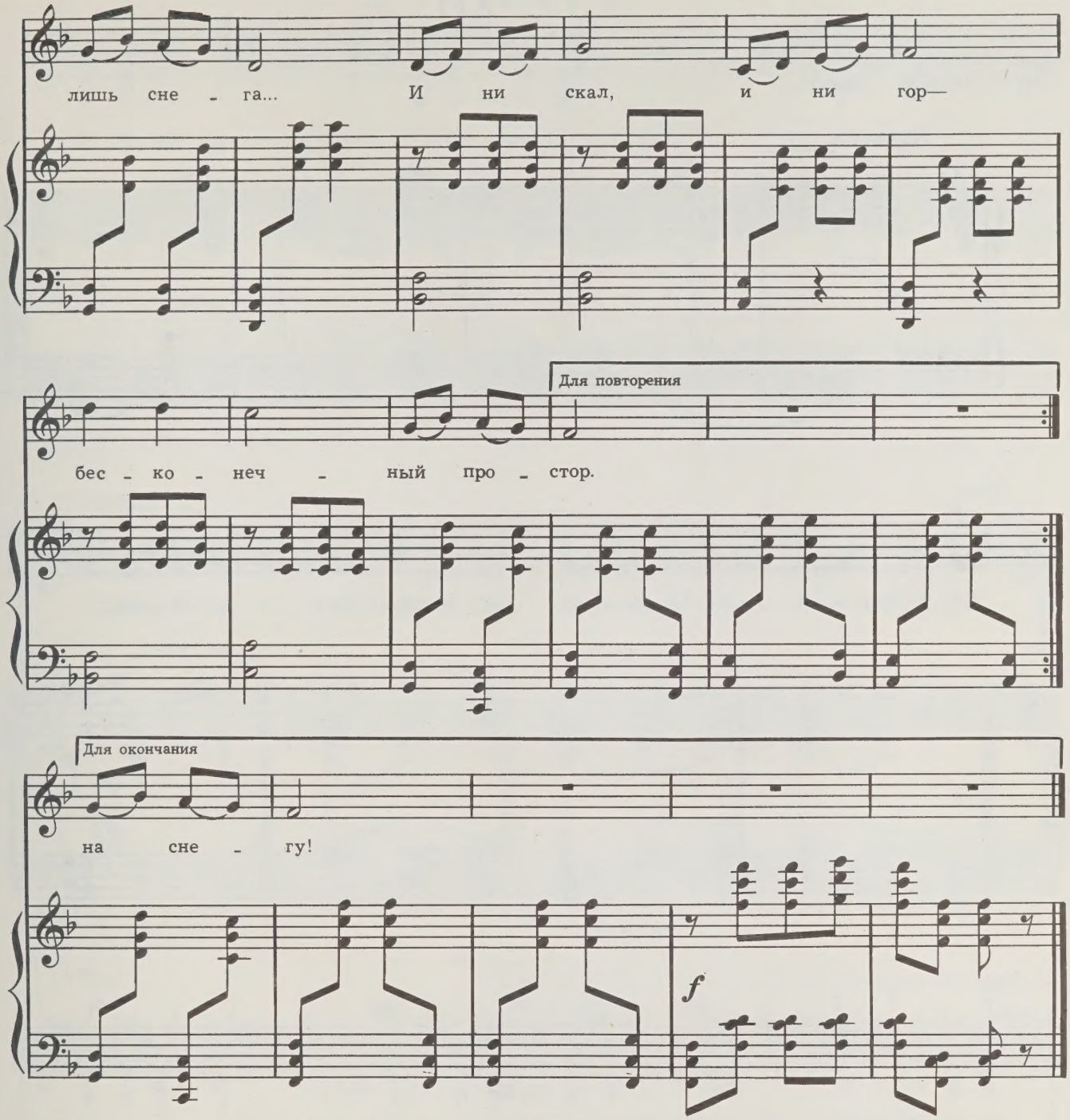

Где алас, где тайга?
Тыщи верст—лишь снега...
И ни скал, и ни гор—
Бесконечный простор.

Но всегда весел я,
Песни петь мне не лень.
Ой ты, тундра моя!
Веселей, мой олень!

Пусть мороз, но поет
Жарко сердце в груди,
Знаю, счастье мое
Ждет меня впереди.

Сквозь буран я пробьюсь,
Одолею пургу,
Я снегов не боюсь—
Я рожден на снегу!

СТЕРХИ

Слова Д. ТАРАБУКИНА
Русский текст В. Гудимова

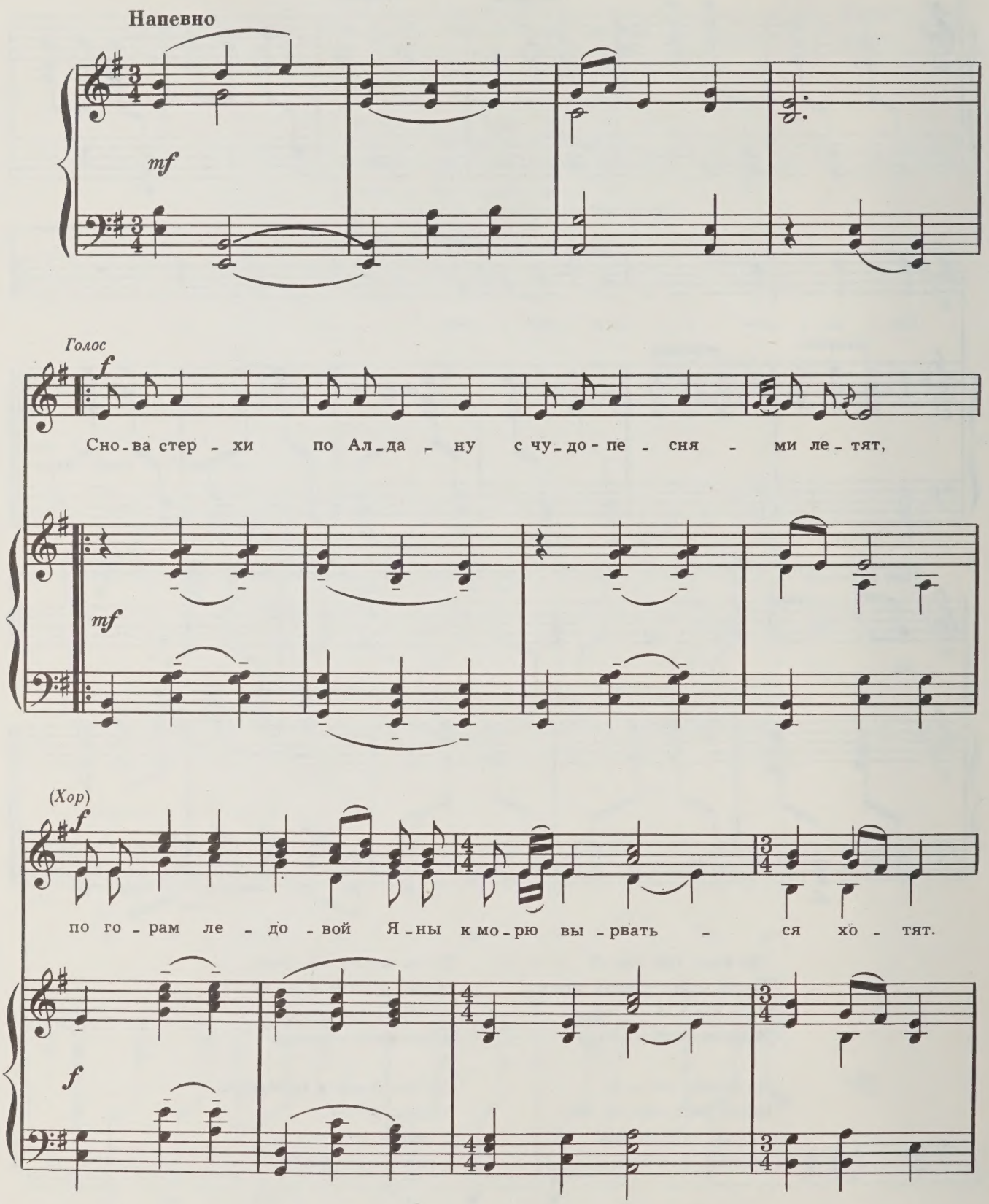

По го-рам ле - до-вой Я-ны к мо-рю вы-рвать - ся хо - тят.

(Один)

Ждет до-ли - на Кы-ты-Баа - лы ва-ших тан - цев, жу-рав - ли,

mf

(Хор)

f

Для повторения

ждет вас но - вый лет - ник Тал-ба, гос - ти не - ба и зем - ли.

f

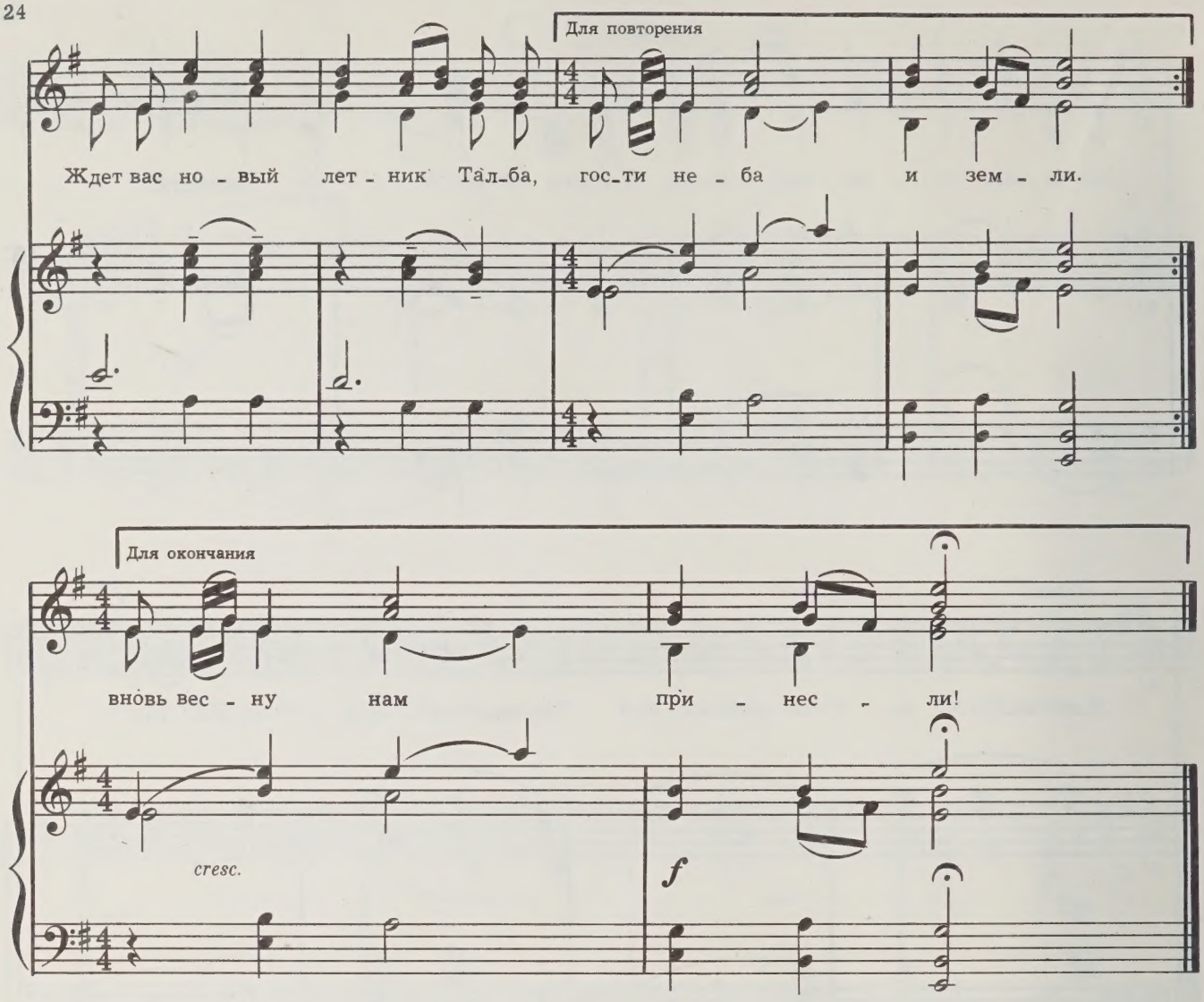

Снова стерхи* по Алдану
С чудо-песнями летят,
По горам ледовой Яны
К морю вырваться хотят.

Ждет долина Кыты-Баалы
Ваших танцев, журавли,
Ждет вас новый летник Талба,
Гости неба и земли.

Наконец-то в Аллаихе
Мы вас, стерхи, дождались.
И на ёхарь** знаменитый
В Чокурдахе собрались.

Тундру песни огласили,
И улыбки расцвели...
Это, стерхи, вы на крыльях
Вновь весну нам принесли!

* Стерхи—белые журавли.

**Ехарь—якутский танец с хоровым пением.

ТЫ ГОРИ, НАШ КАМЕЛЕЧЕК

Слова С. ДАДАСКИНОВА
Русский текст В. Гудимова

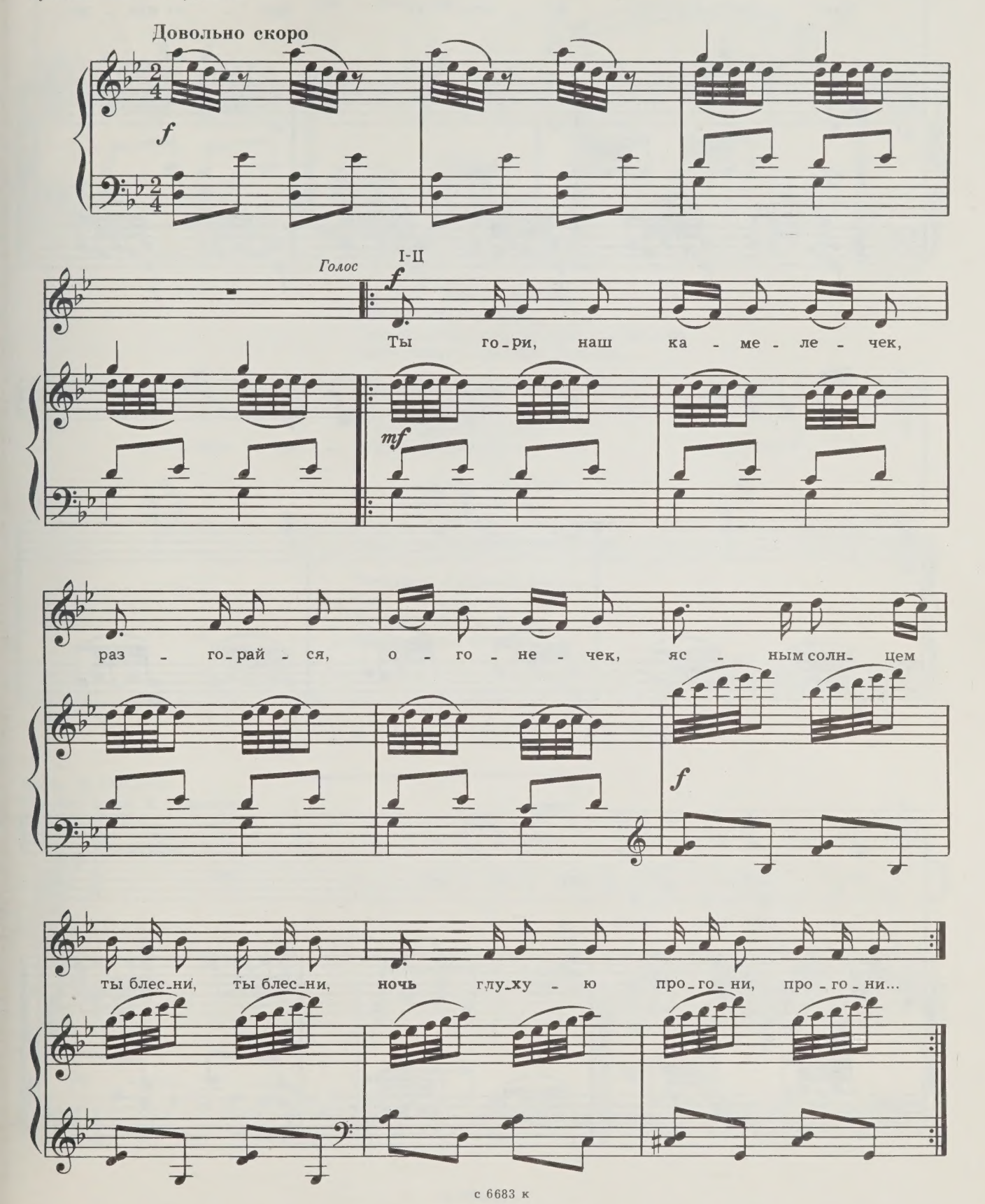

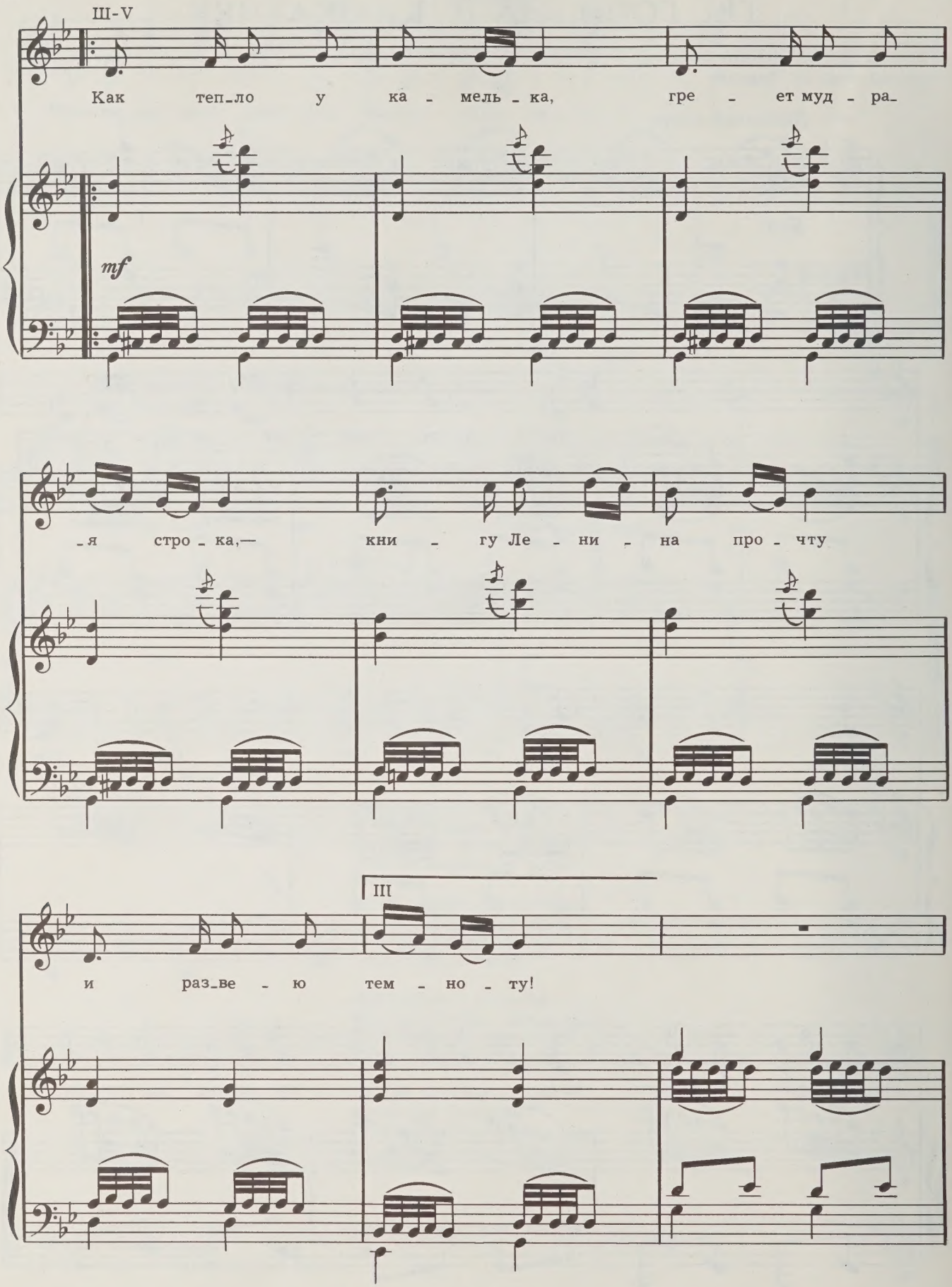
Ш-V
Как теп_ло у ка - мель - ка, гре - ет муд - ра_
mf
_я стро - ка,— кни - гу Ле - ни - на про - чту
III
и раз_ве - ю тем - но - ту!

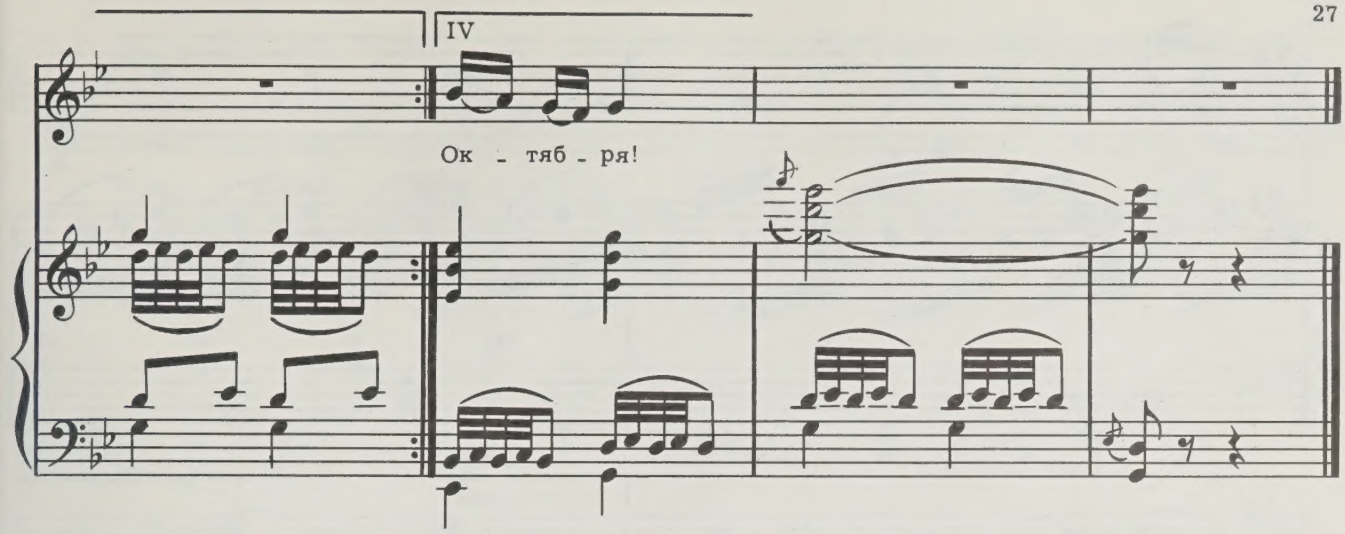

Ты гори, наш камелечек,
Разгорайся, огонечек,
Ясным солнцем ты блесни, ты блесни,
Ночь глухую прогони, прогони...

Как тепло у камелька,
Греет мудрая строка,—
Книгу Ленина прочту
И развею темноту!

Ты гори, наш камелечек,
Разгорайся, огонечек,
Сердце счастьем освети, освети,
Озари нам все пути, все пути.

Вспыхнет пламя от искры
Той, что тлела до поры,
Камелек светил не зря,—
Рдеет знамя Октября!

ПРЕКРАСНЫЙ МЮРЮ

Слова Н. СОСИНА
Русский текст В. Гудимова

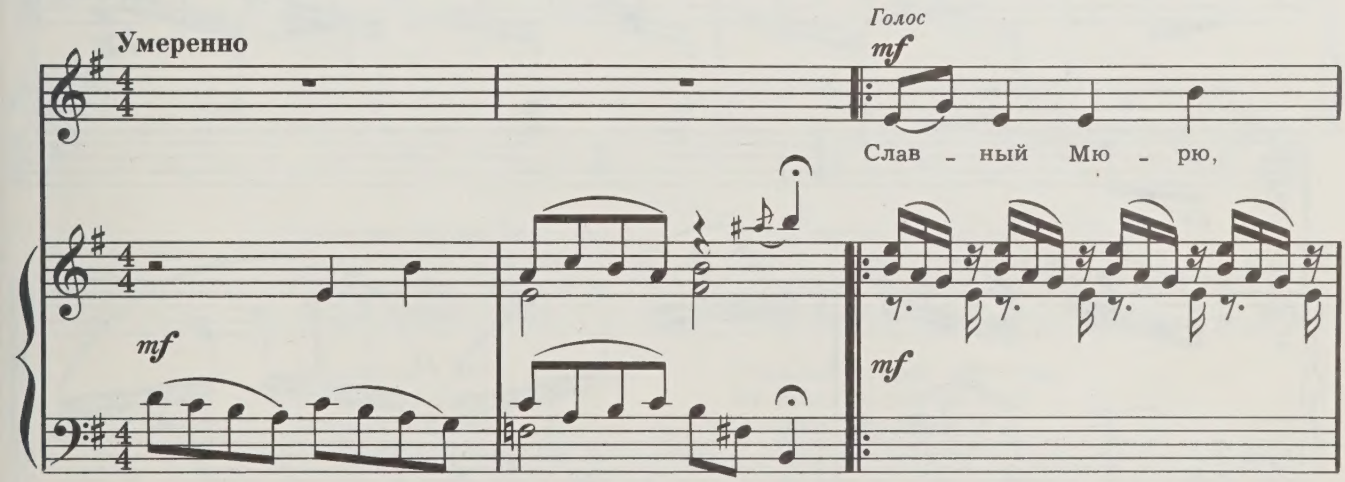

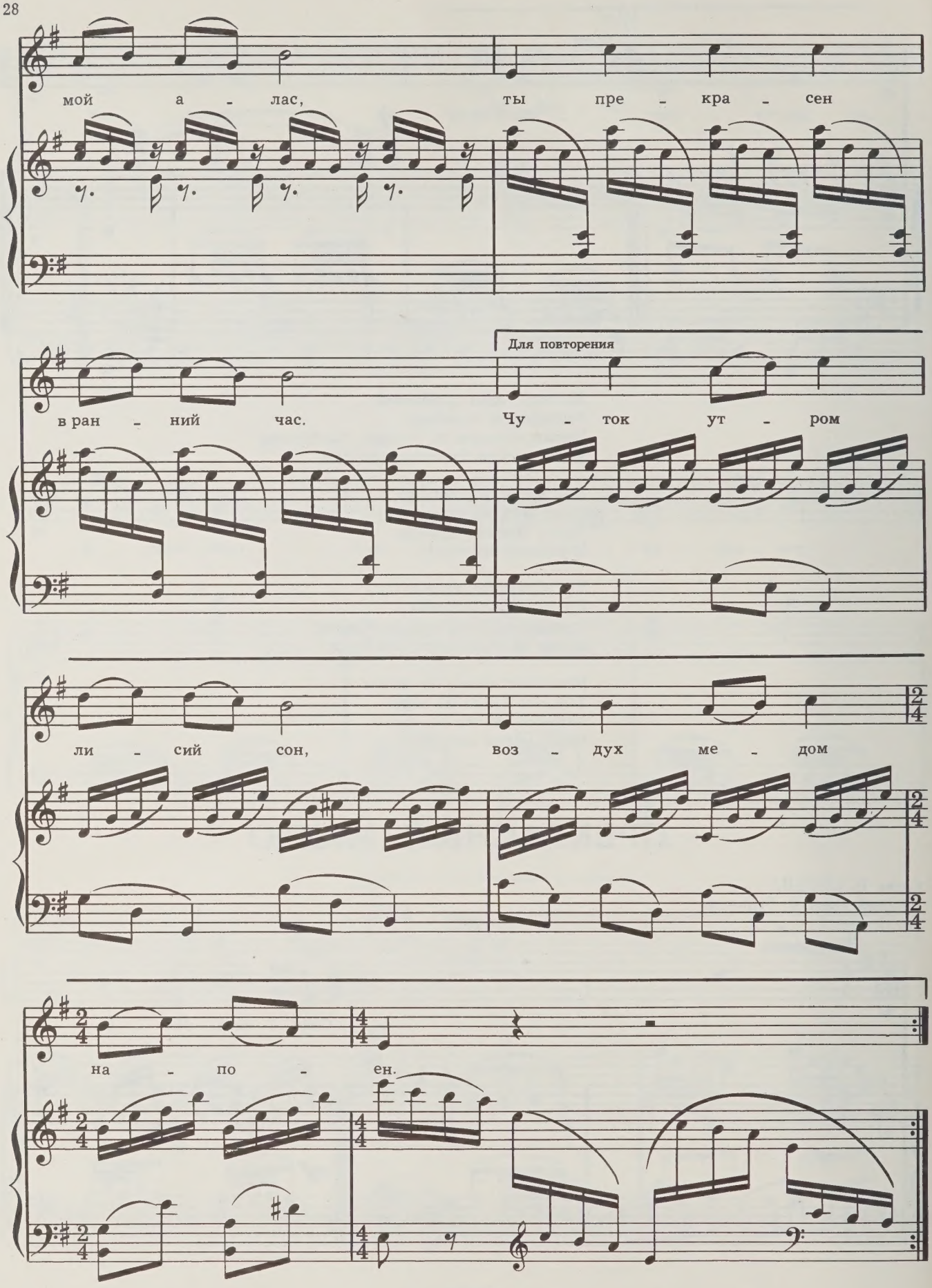
мой а - лас, ты пре - кра - сен
Для повторения
в ран - ний час. Чу - ток ут - ром
ли - сий сон, воз - дух ме - дом
на - по - ен.

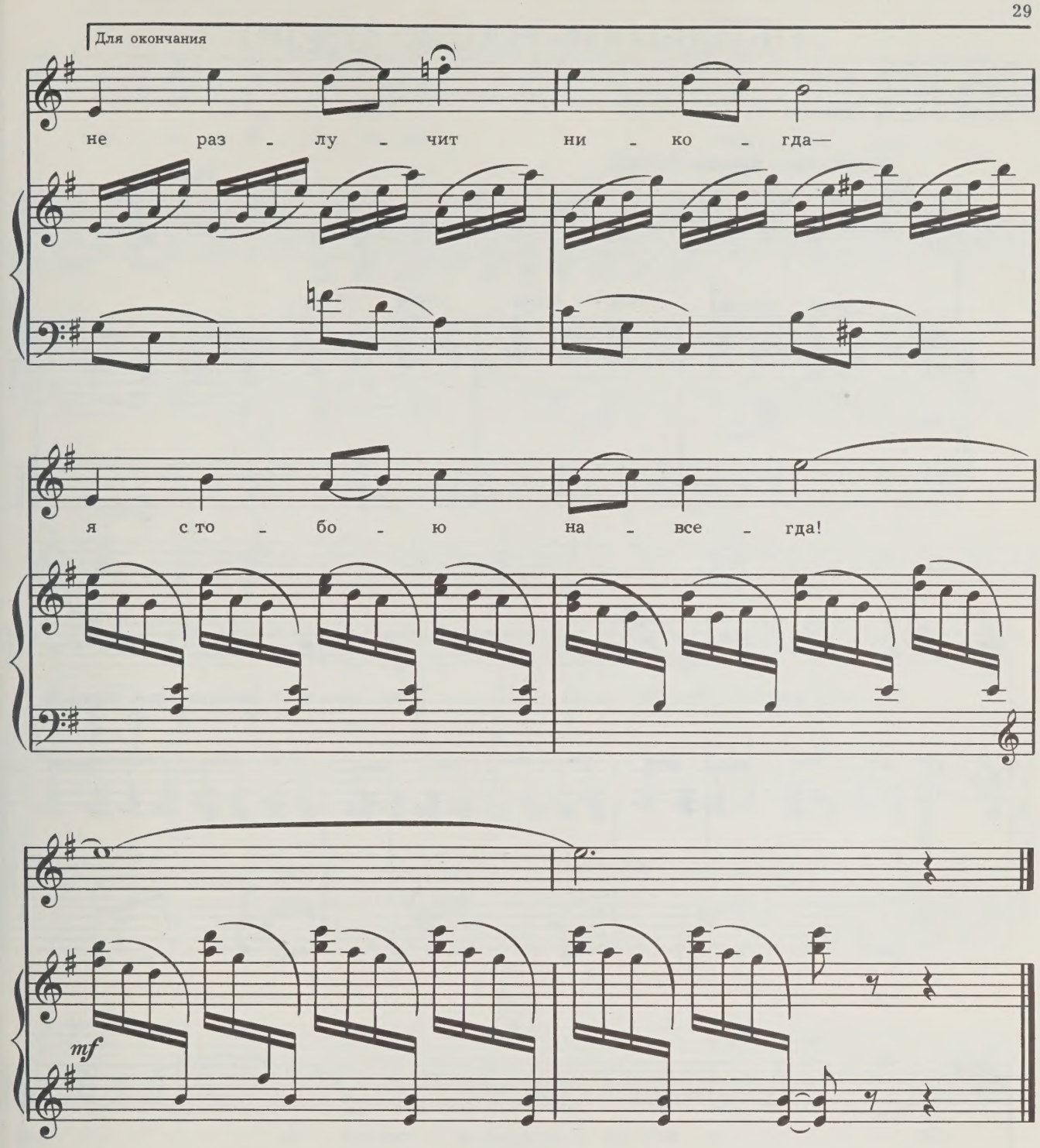

Славный Мюрю, мой алас,
Ты прекрасен в ранний час.
Чуток утром лисий сон,
Воздух медом напоен.

Всё пленяет здесь мой взор;
Стаи уток, синь озер,
И березы, и луга,
Росы—словно жемчуга...

Воды чисты—видно дно,
Разной рыбы тут полно,
А на поле зреет рожь,
Воздух, словно сливки, пьешь.

Славный Мюрю, мой алас,
Не разлучит время нас,
Не разлучит никогда—
Я с тобою навсегда!

НЬИДЬИЛИ–НАШЕ ОЗЕРО

Слова И. ПЕТРОВА
Русский текст В. Гудимова

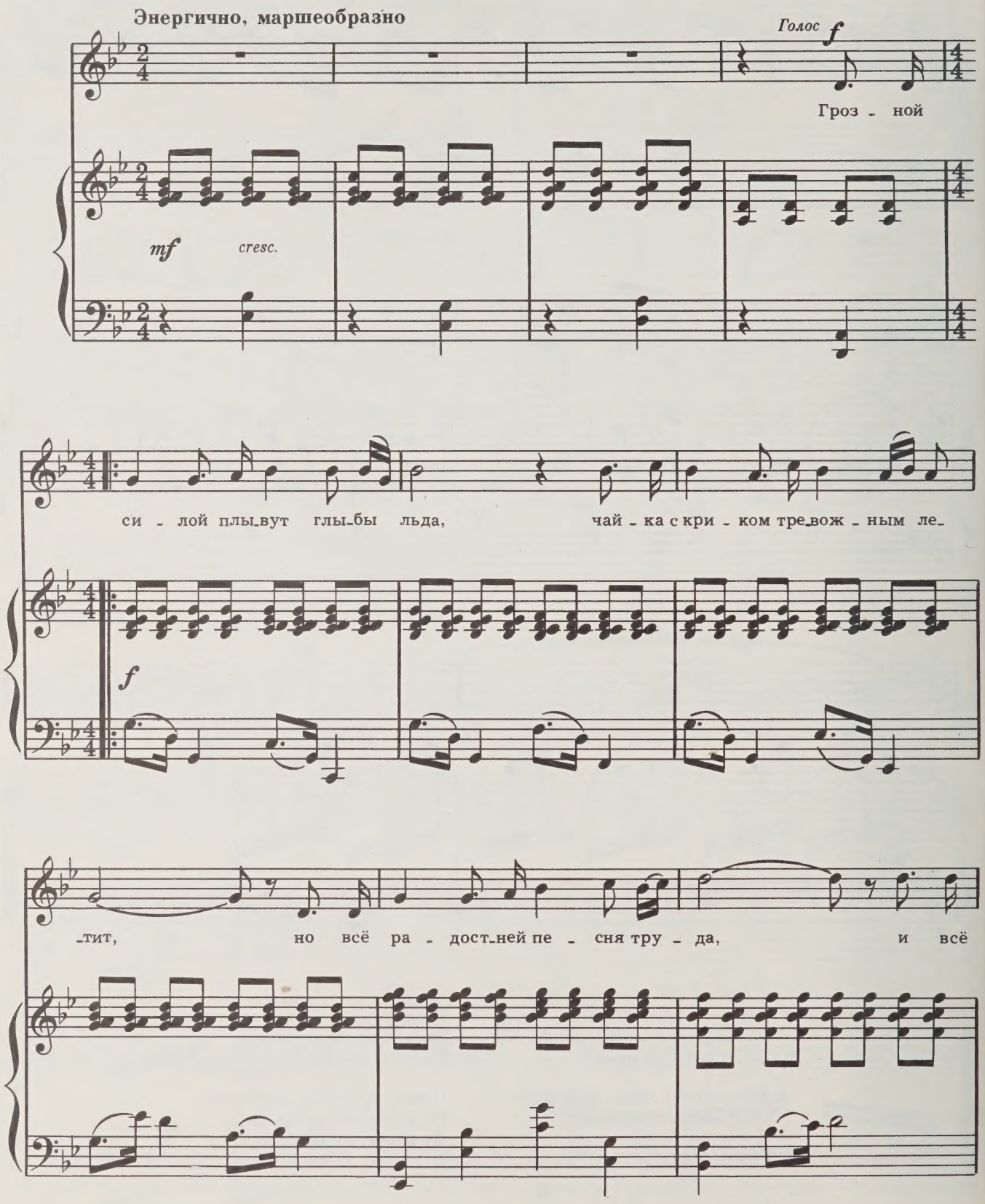

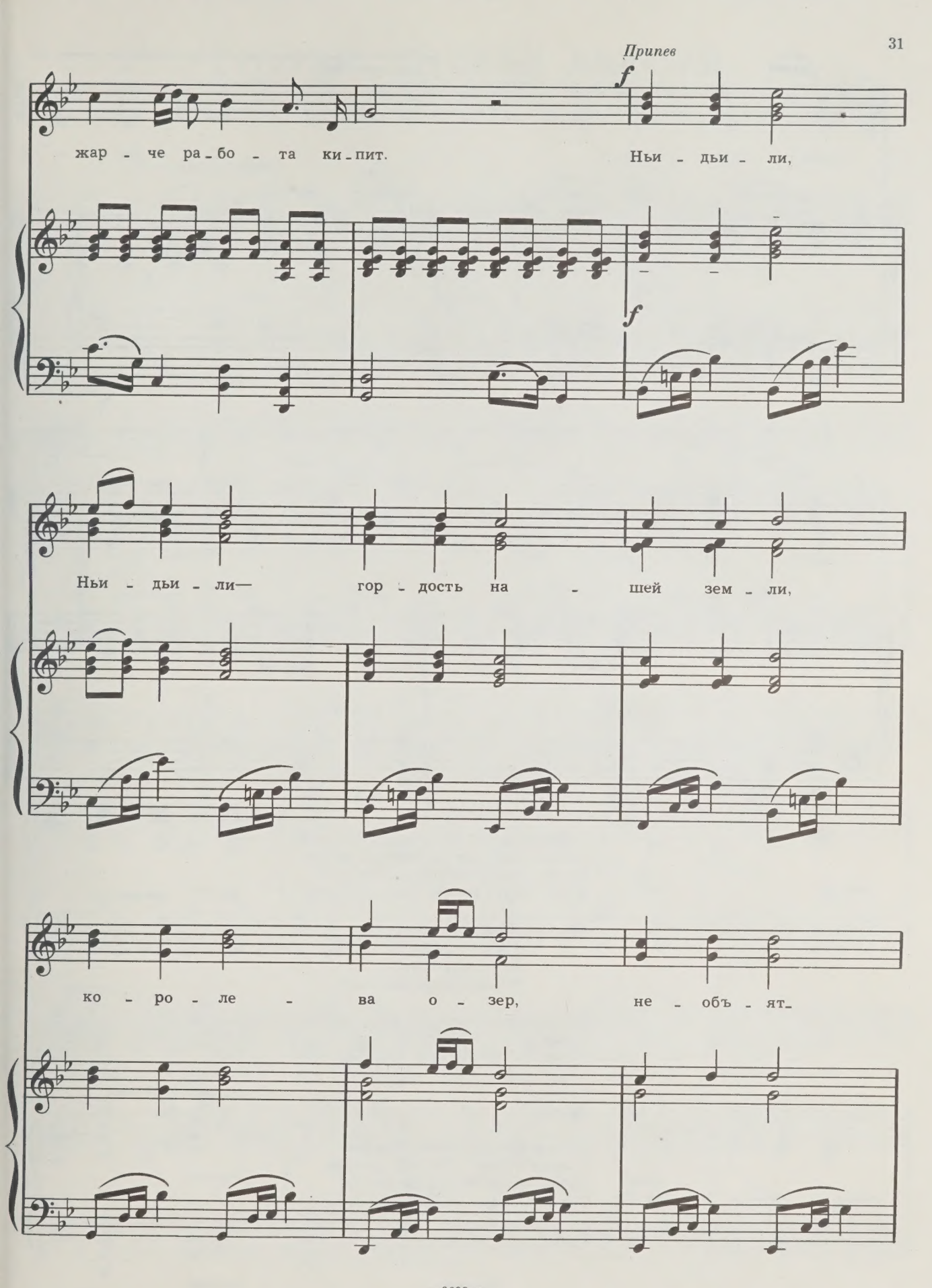
Припев
f
жар - че ра - бо - та ки - пит.
Ньи - дьи - ли,
f
Ньи - дьи - ли— гор - дость на - шей зем - ли,
ко - ро - ле - ва о - зер, не - объ - ят-

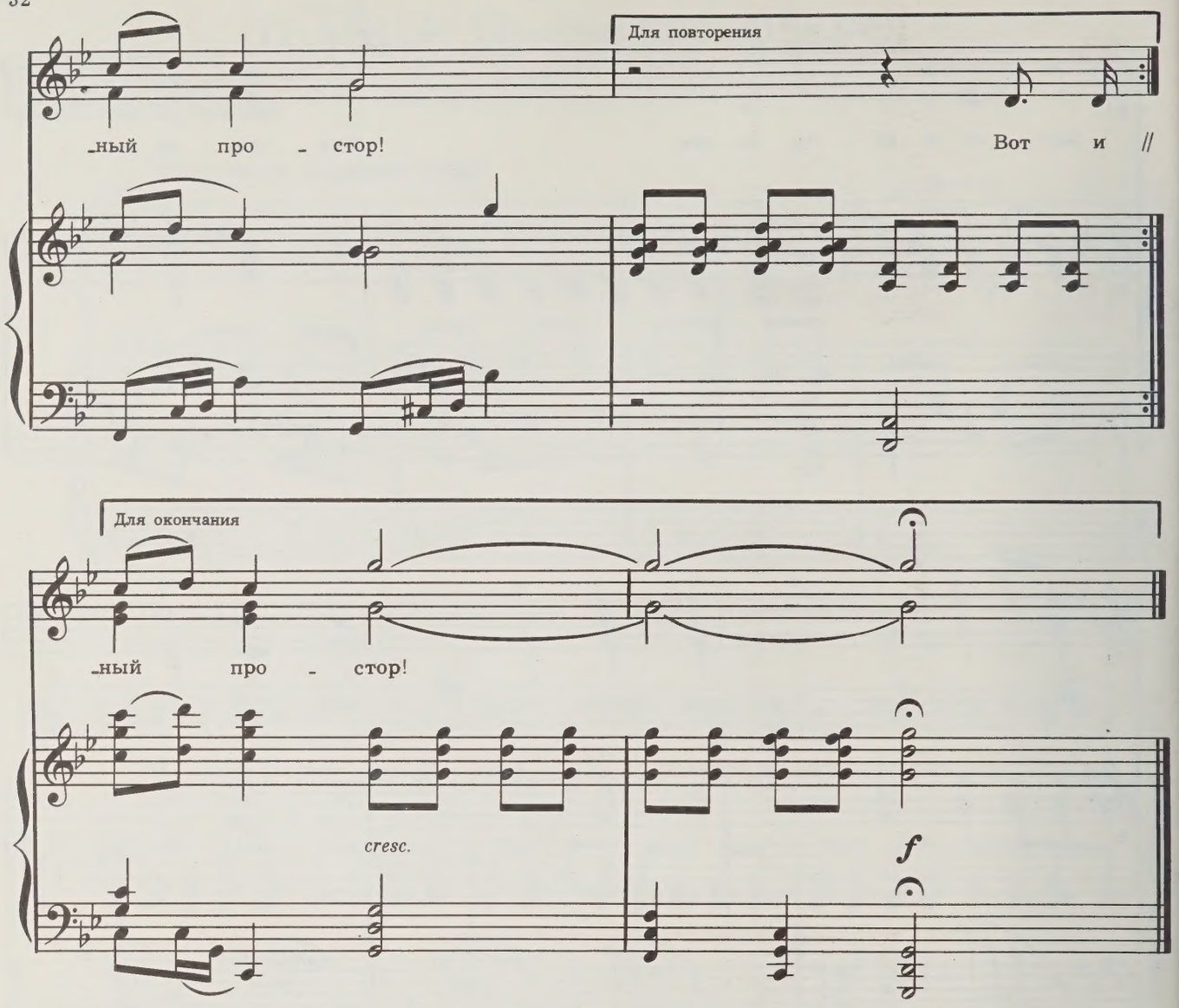

Грозной силой плывут глыбы льда,
Чайка с криком тревожным летит,
Но все радостней песня труда,
И все жарче работа кипит.

Припев: Ньидьили, Ньидьили—
Гордость нашей земли,
Королева озер,
Необъятный простор!

Вот и невод наш стал тяжелей,
Заплясали в воде поплавки.
Ну-ка, братцы, давай веселей,—
Будет рыба стране, рыбаки!

Припев.

Все мы славой твоею сильны,
Каждый день поминаем добром,
Снова рыбой байдарки полны,
Так и плещут живым серебром!

Припев.

СОЛНЦЕ, Я ТЕБЯ ЛЮБЛЮ!

Слова И. ГОГОЛЕВА
Русский текст В. Гудимова

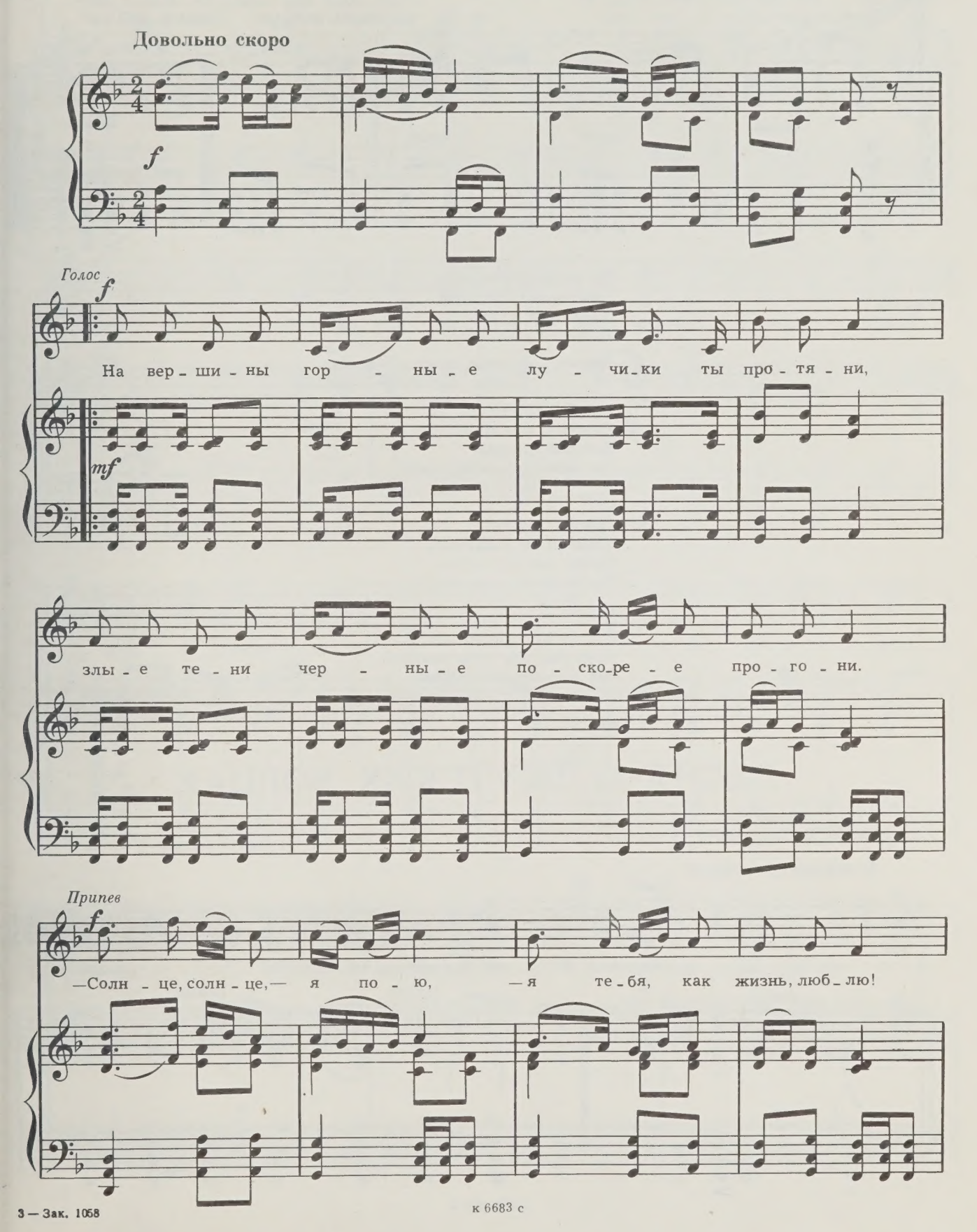

3 — Зак. 1058

к 6683 с

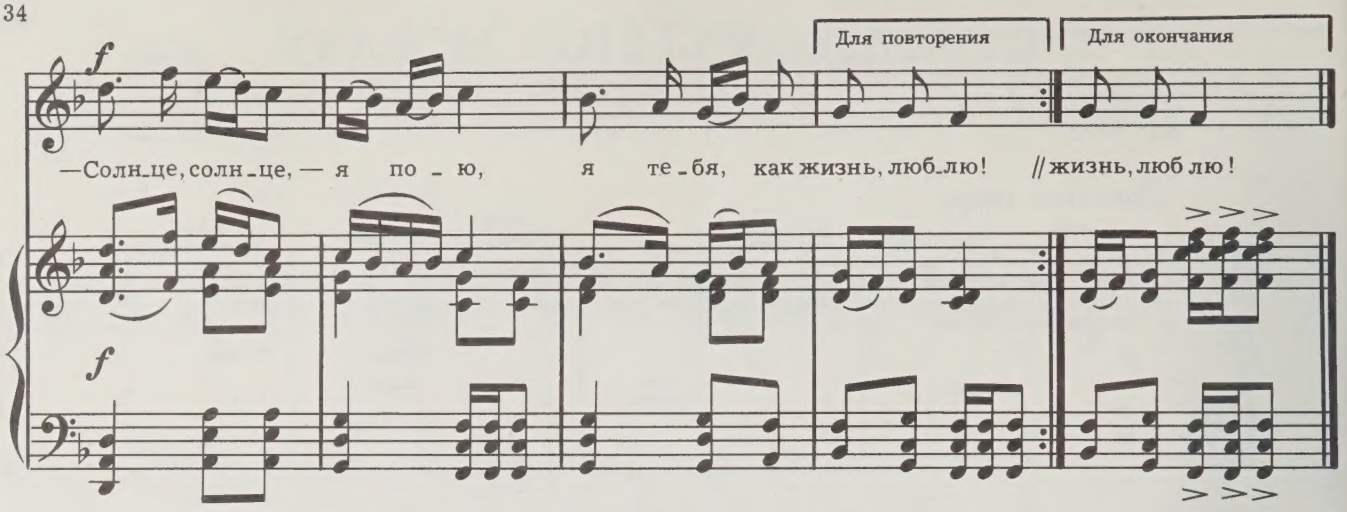

На вершины горные
Лучики ты протяни,
Злые тени черные
Поскорее прогони.

Припев: —Солнце, солнце,—я пою,
—Я тебя, как жизнь, люблю!

Вновь планета старая
Кажется мне молодой...
Золотой гагарою
Ты взлетаешь над водой!

Припев.

Дорогое, милое,
Ласково ты улыбнись,
Своим светом, силою
Ты со мною поделись.

Припев.

Я хочу по совести
Ясно солнцем всем светить,
Без остатка, полностью
Жизнь Отчизне посвятить!

Припев.

ПЕСНЯ О ЯКУТСКИХ БОРЦАХ

Слова С. ДАДАСКИНОВА
Русский текст В. Семернина

В характере марша

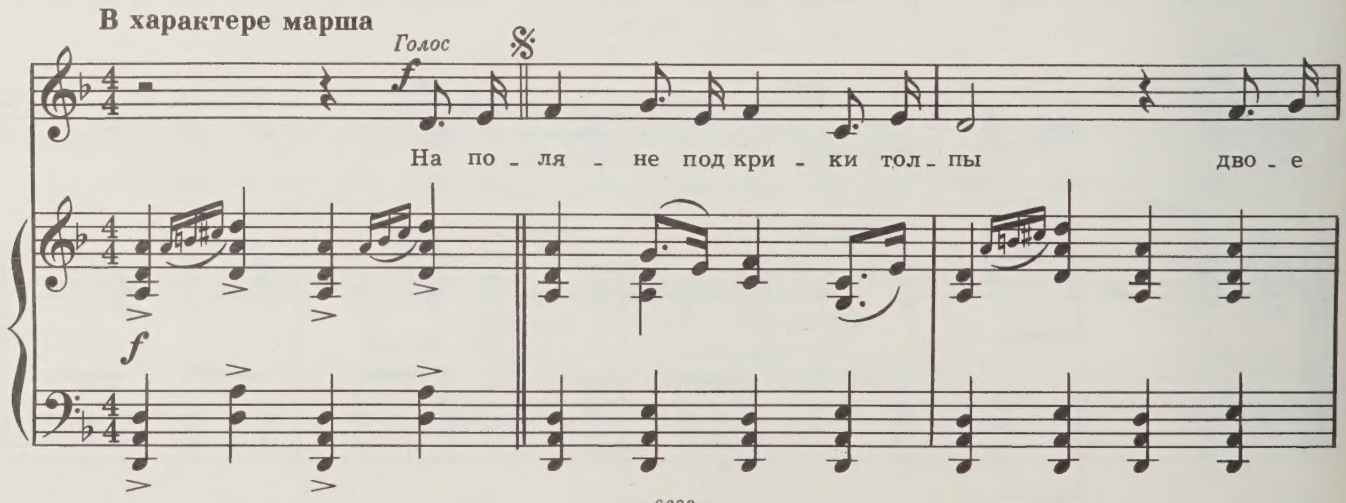

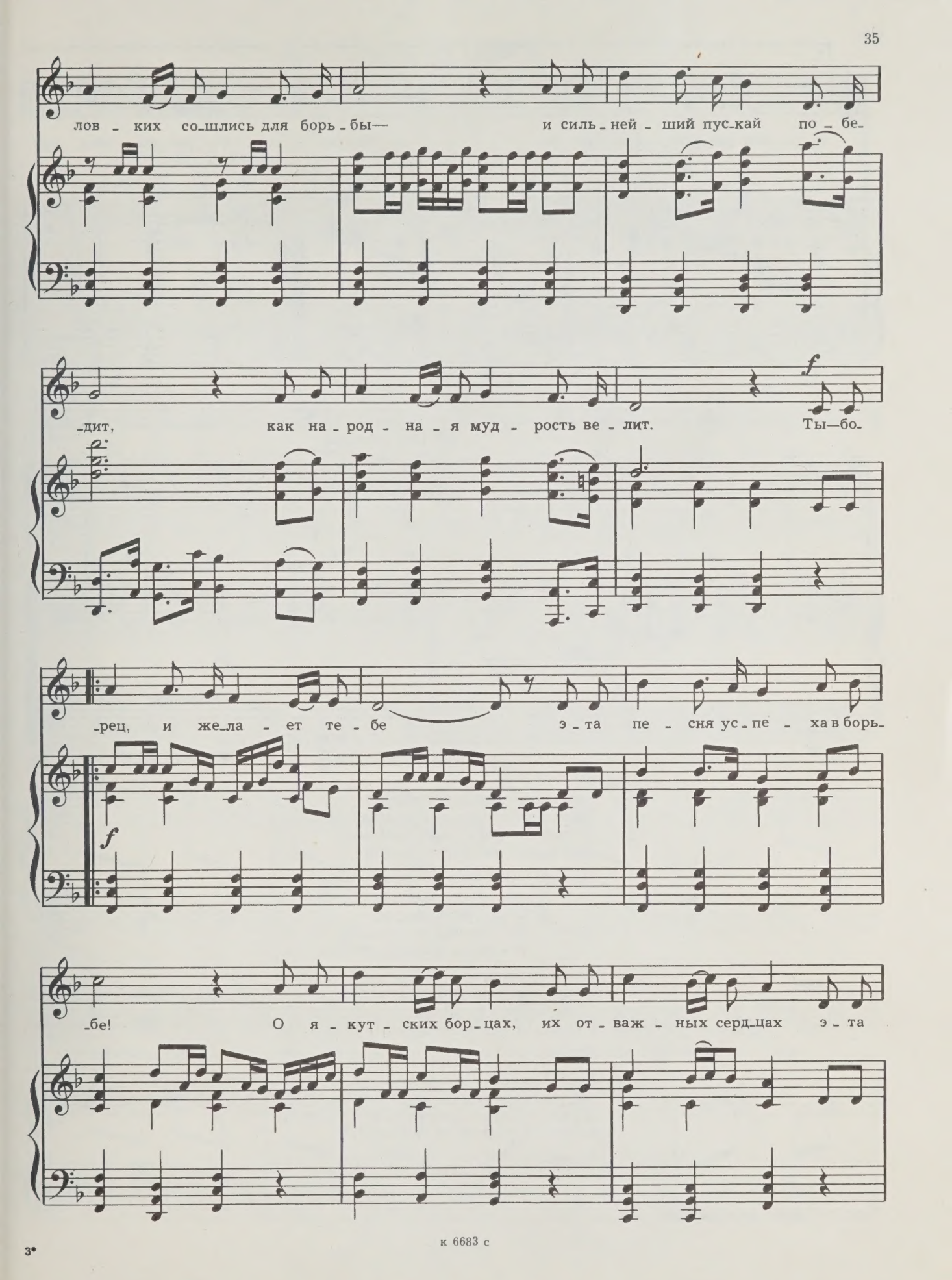
лов - ких со-шлись для борь - бы— и силь - ней - ший пус-кай по - бе-
-дит, как на - род - на - я муд - рость ве - лит. Ты—бо-
f
-рец, и же-ла - ет те - бе э - та пе - сня ус - пе - ха в борь-
f
-бе! О я - кут - ских бор-цах, их от - важ - ных серд-цах э - та

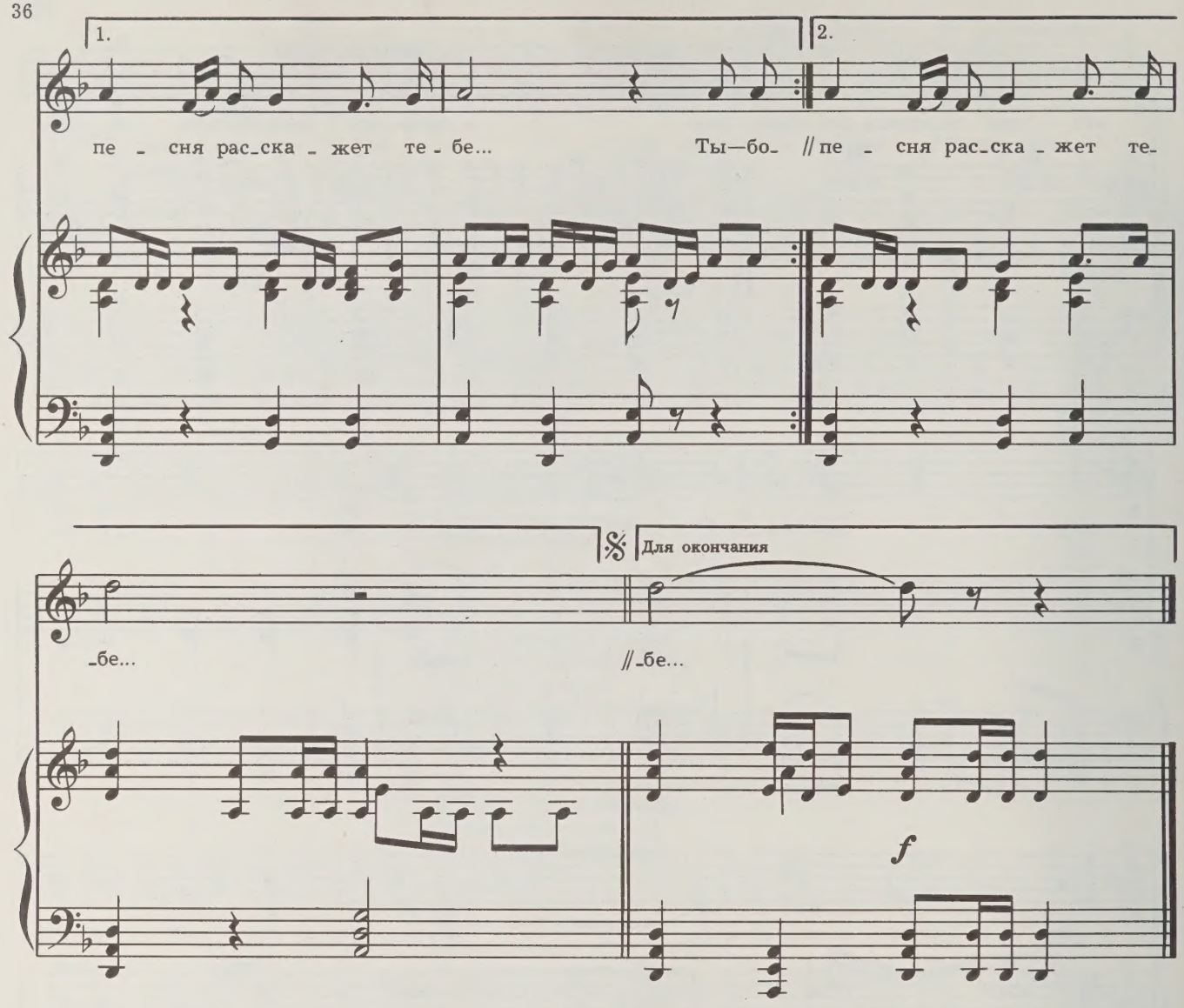

На поляне под крики толпы
Двое ловких сошлись для борьбы—
И сильнейший пускай победит,
Как народная мудрость велит.

Припев: Ты—борец, и желает тебе
Эта песня успеха в борьбе!
О якутских борцах,
Их отважных сердцах
Эта песня расскажет тебе...

Наши деды и наши отцы
Знаменитые были борцы,
С уважением их имена
Повторяет сегодня страна.

Припев.

Весь якут отдается игре —
Он упорен в борьбе на ковре,
И глядит переполненный зал
И кричит увлеченно: «Айхал!»*

Припев.

*«Айхал!» — крик одобрения, поддержки.

с 6683 к

МАЙСКАЯ

Слова Л. ПОПОВА
Русский текст В. Гудимова

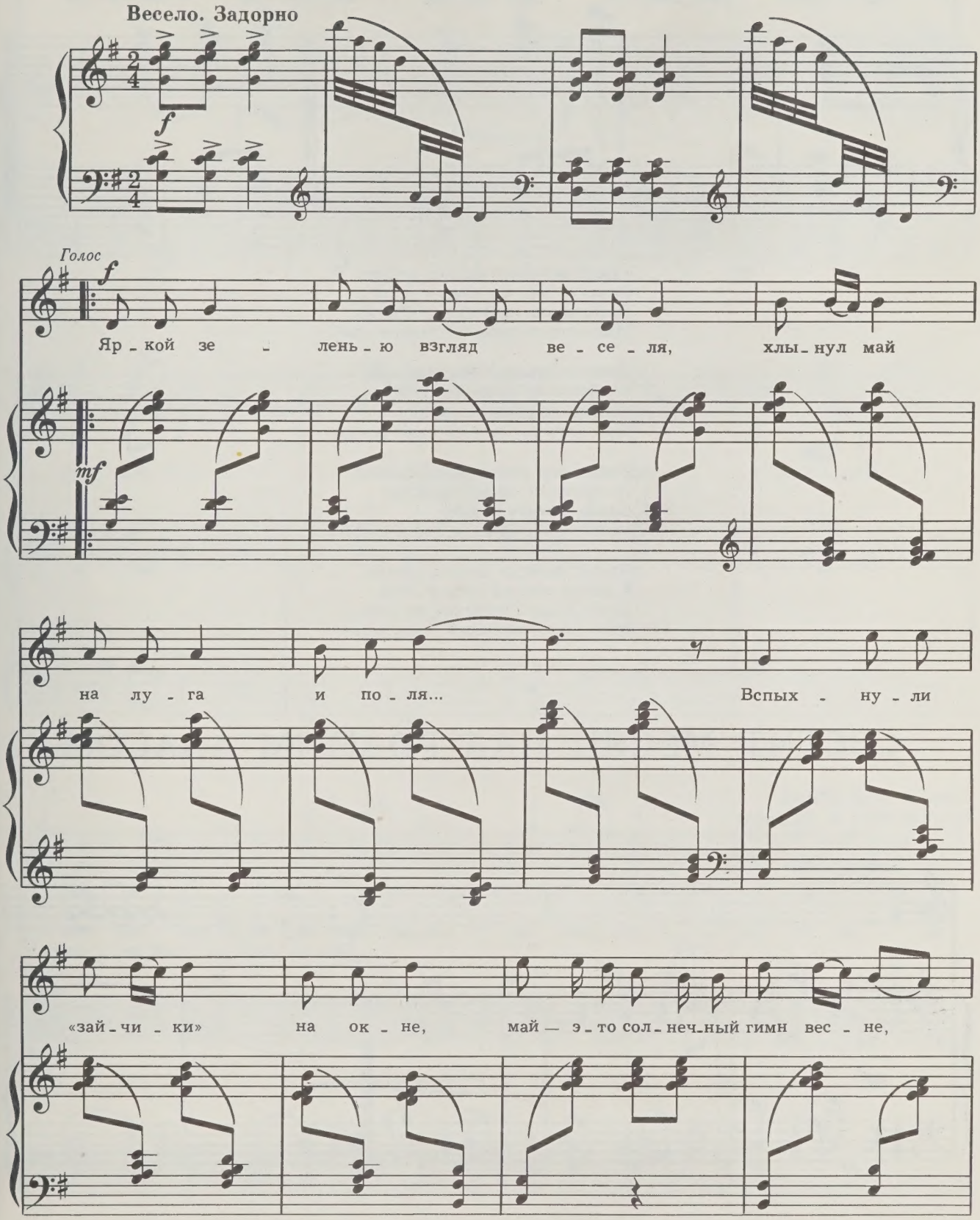

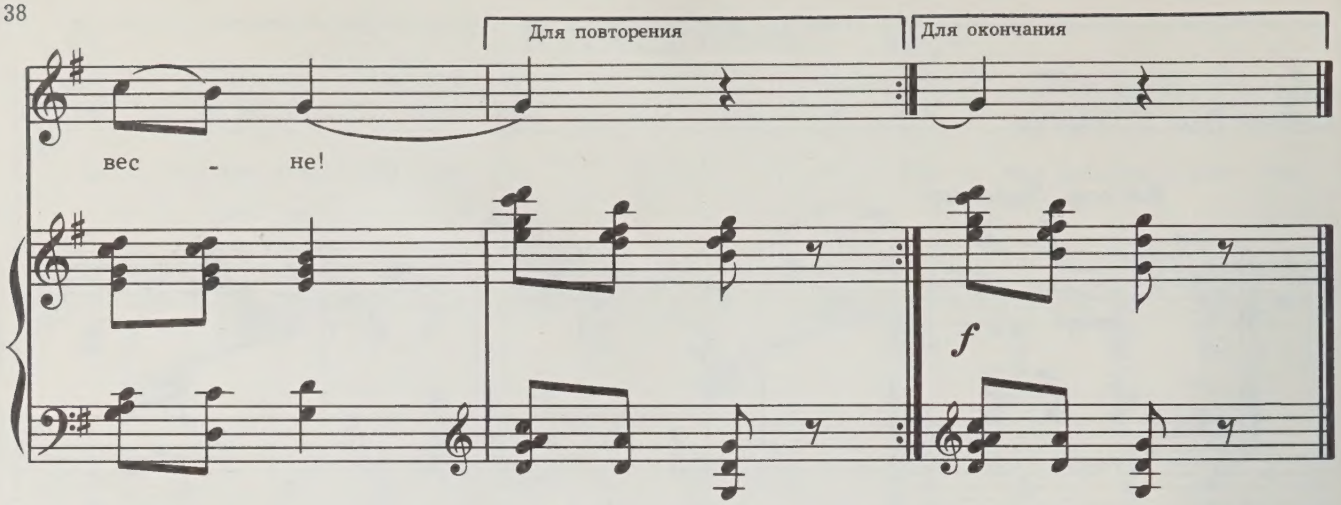

Яркой зеленью взгляд веселя,
Хлынул май на луга и поля...
Вспыхнули «зайчики» на окне,
Май—это солнечный гимн весне!

Греет солнышко все горячей,
И светло на душе от лучей...
Милая, нежная,—позови:
Май—это солнечный гимн любви!

Край наш заново мы создаем,
И стране по весне мы даем
Олово, золото и руду,
Май—это солнечный гимн труду!

Яркой зеленью взгляд веселя,
Хлынул май на луга и поля...
Вспыхнули «зайчики» на окне,
Май—это солнечный гимн весне!

СВЕТИТ МЕСЯЦ НАД РОДНЫМ АЛАСОМ

Слова В. БАШАРИНА
Русский текст В. Гудимова

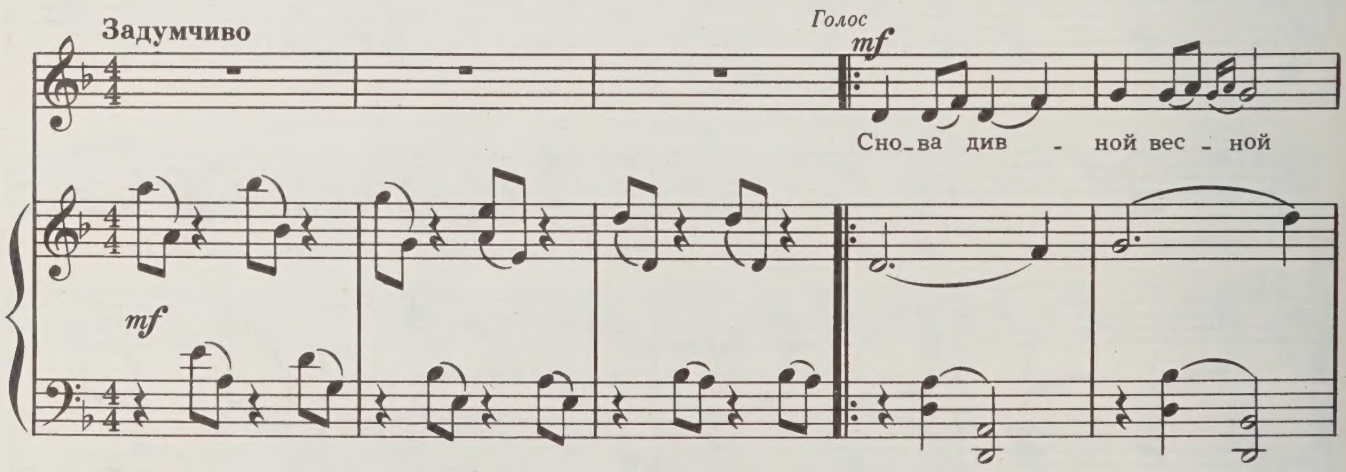

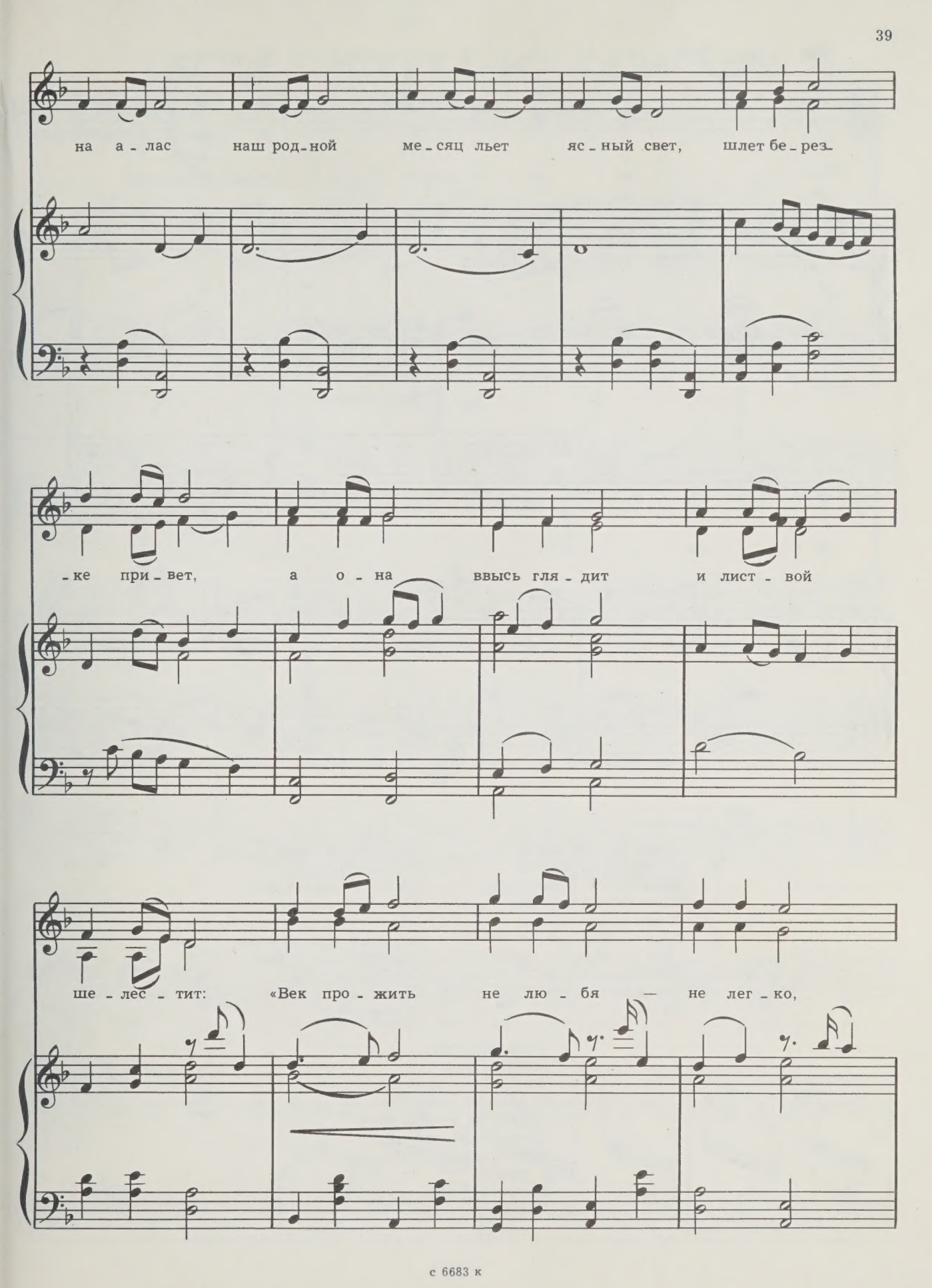
на а - лас наш род - ной ме - сяц льет яс - ный свет, шлет бе - рез -
- ке при - вет, а о - на ввысь гля - дит и лист - вой
ше - лес - тит: «Век про - жить не лю - бя — не лег - ко,

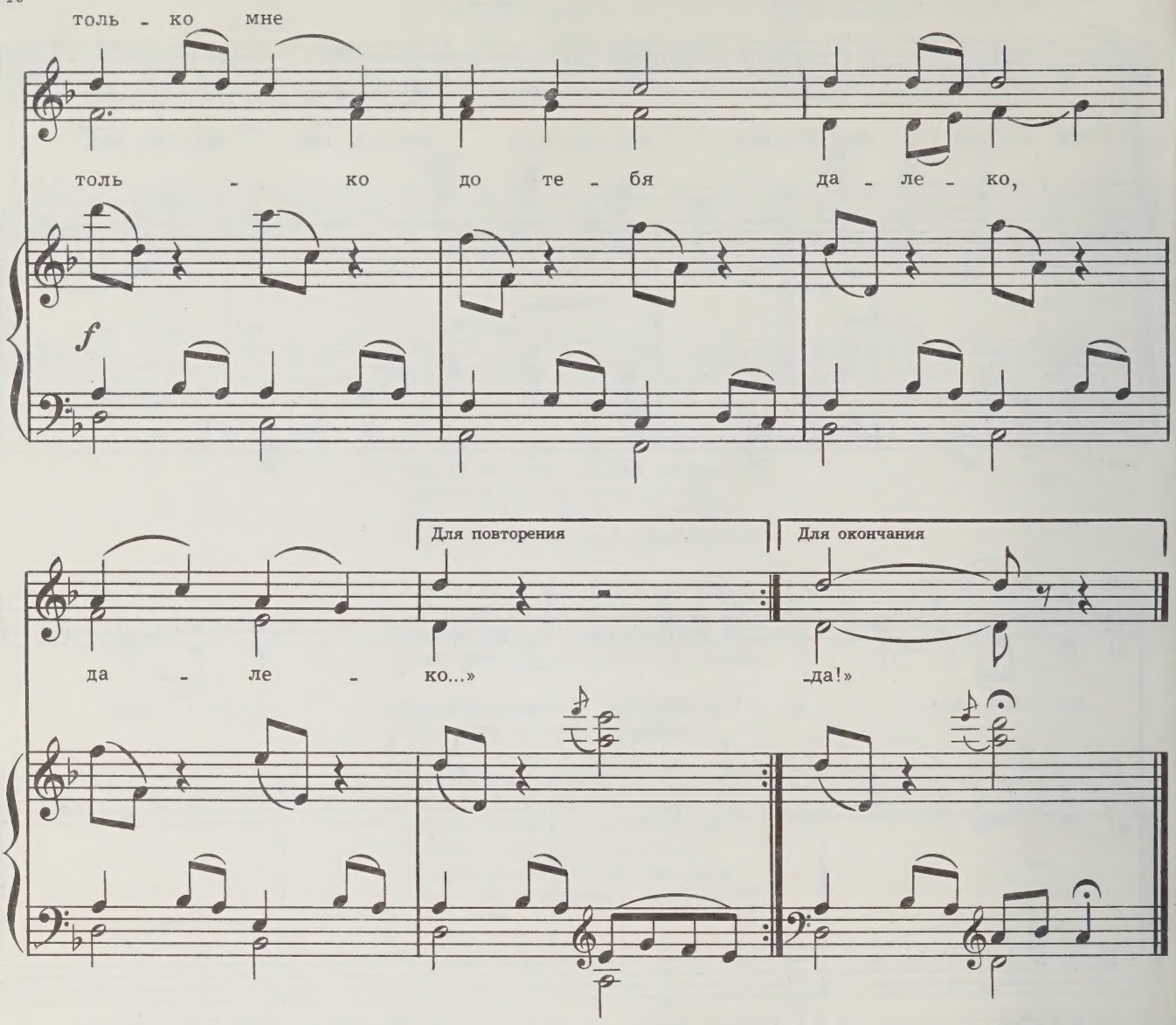

Снова дивной весной
На алас наш родной
Месяц льет ясный свет,
Шлет березке привет,
А она ввысь глядит
И листвой шелестит:
«Век прожить не любя—
Нелегко,
Только мне до тебя
Далеко...»

Словно в ухе серьга,
Озаряя луга,
Ясный месяц горит
И в ответ говорит:
«Ждет тебя небосвод,
Звездный наш хоровод,
Станешь ты голубой,
Как звезда,
Будем вместе с тобой
Навсегда!..»

Заплетая косу,
Отрясая росу,
Ввысь березка глядит
И листвой шелестит:
«Приходи, милый друг,
На аласный наш круг,
Но в одном, как алмаз,
Я тверда—
Не покину алас
Никогда!»

ПЕСНЯ ПАСТУХА ИЗ ТАРАГАНЫ

Слова ЯДРИХИНСКАЙ
Русский текст М. Кравчука

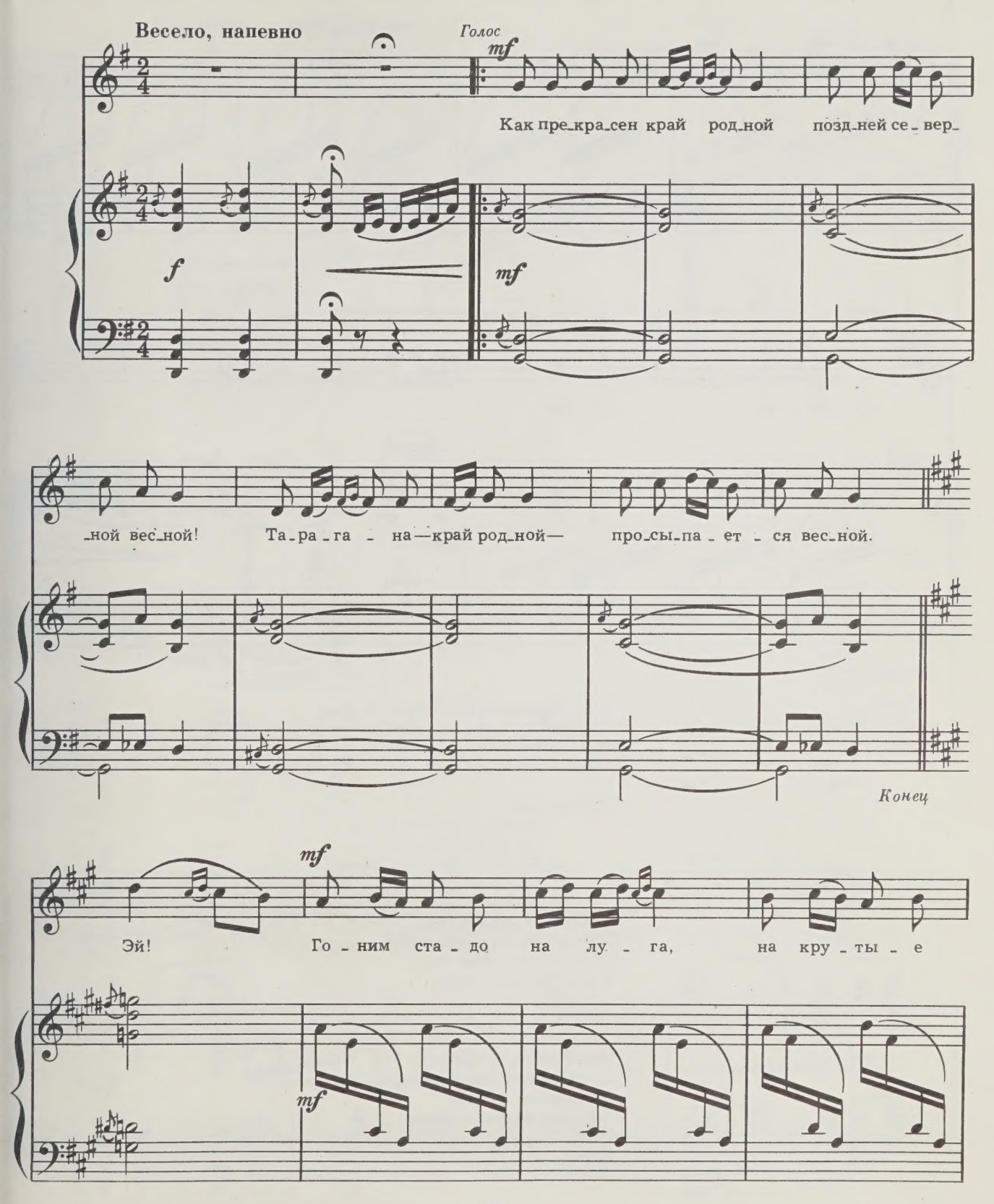

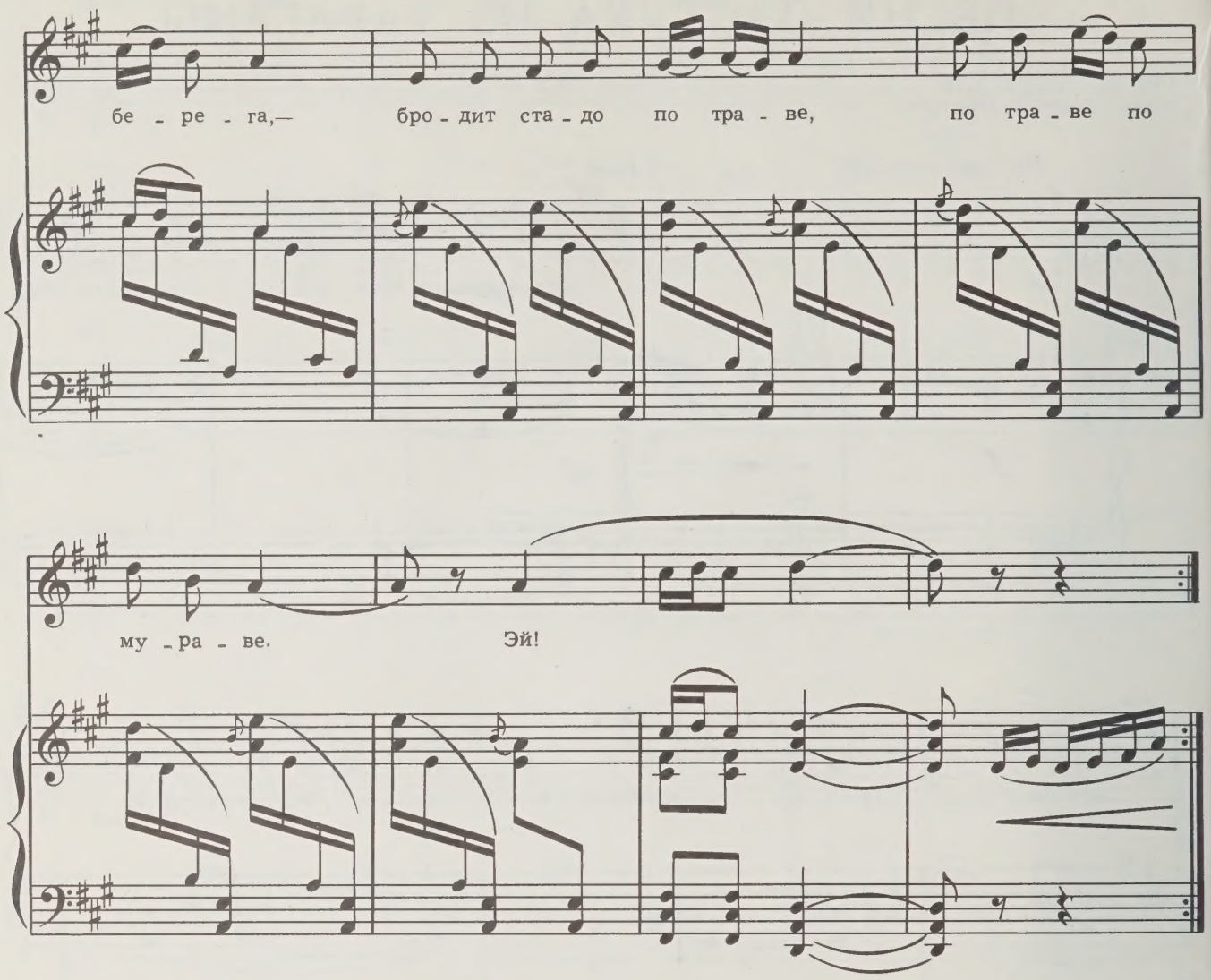

Как прекрасен край родной
Поздней северной весной!
Тарагана—край родной—
Просыпается весной.

Припев: Эй!
Гоним стадо на луга,
На крутые берега,—
Бродит стадо по траве,
По траве по мураве. Эй!

Отцветает яркий день,
Прячет солнце леса тень,
Только спрячется оно—
У доярок дел полно...

Припев.

Ведра вымыты не зря:
Лишь костер зажжет заря—
Затанцуют на заре
Струйки белые в ведре.

Припев.

с 6683 к

ВЫЙДЕМ, РАДОСТЬ, ПОГУЛЯЕМ

Слова Д. ВАСИЛЬЕВА
Русский текст В. Гудимова

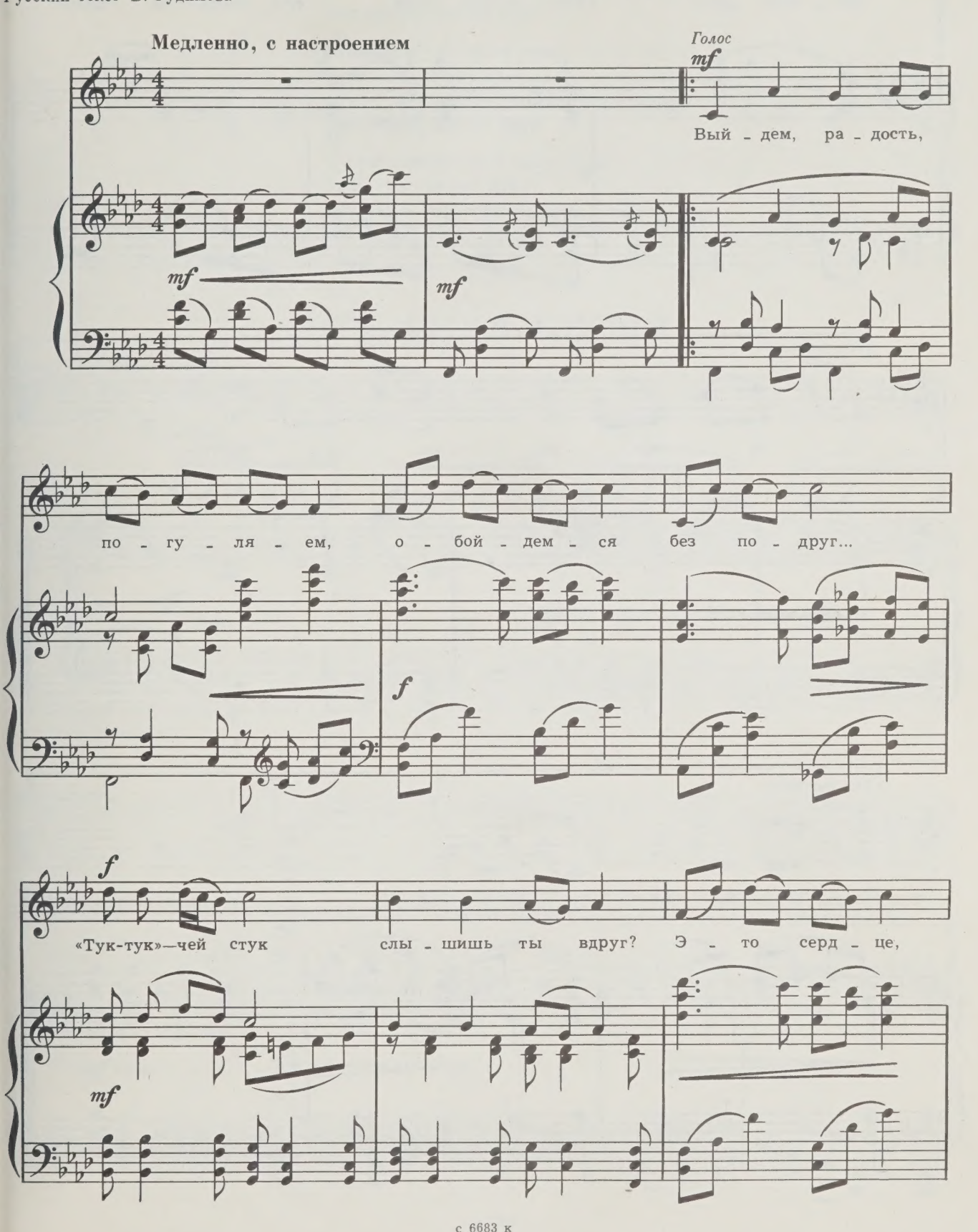

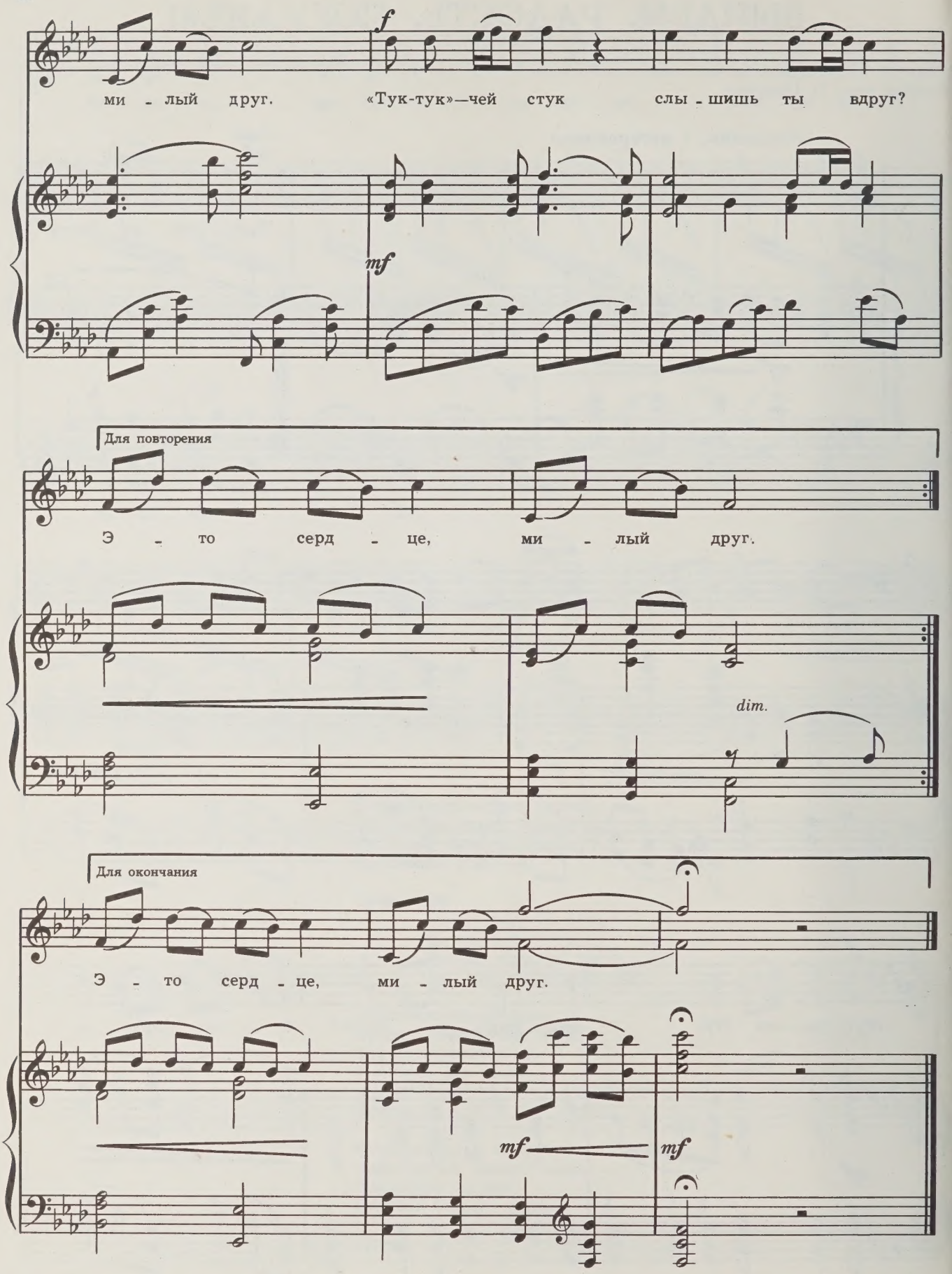
f
ми - лый друг. «Тук-тук»—чей стук слы - шишь ты вдруг?
mf
Для повторения
Э - то серд - це, ми - лый друг.
dim.
Для окончания
Э - то серд - це, ми - лый друг.
mf
mf

Выйдем, радость, погуляем,
Обойдемся без подруг...
«Тук-тук»—чей стук слышишь ты вдруг?
Это сердце, милый друг.

Чудный вечер, тихий вечер,
Притаилось все вокруг...
«Тук-тук»—чей стук слышишь ты вдруг?
Это сердце, милый друг.

Словно сливки, пьем мы воздух,
Ароматен свежий луг...
«Тук-тук»—чей стук слышишь ты вдруг?
Это сердце, милый друг.

ВЕЧЕРНЯЯ ПЕСНЯ

Слова В. АЛДАНСКОГО
Русский текст В. Семернина

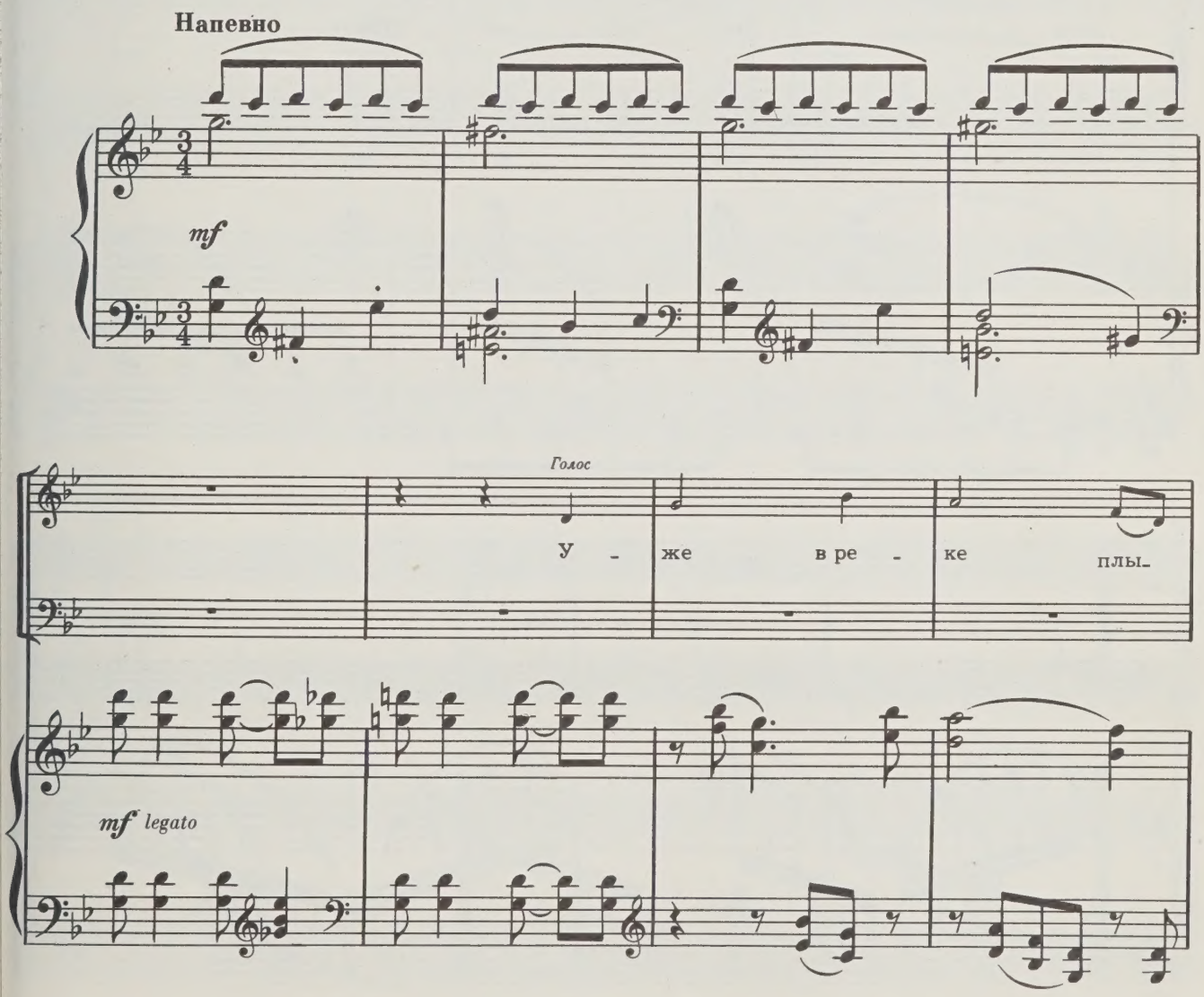

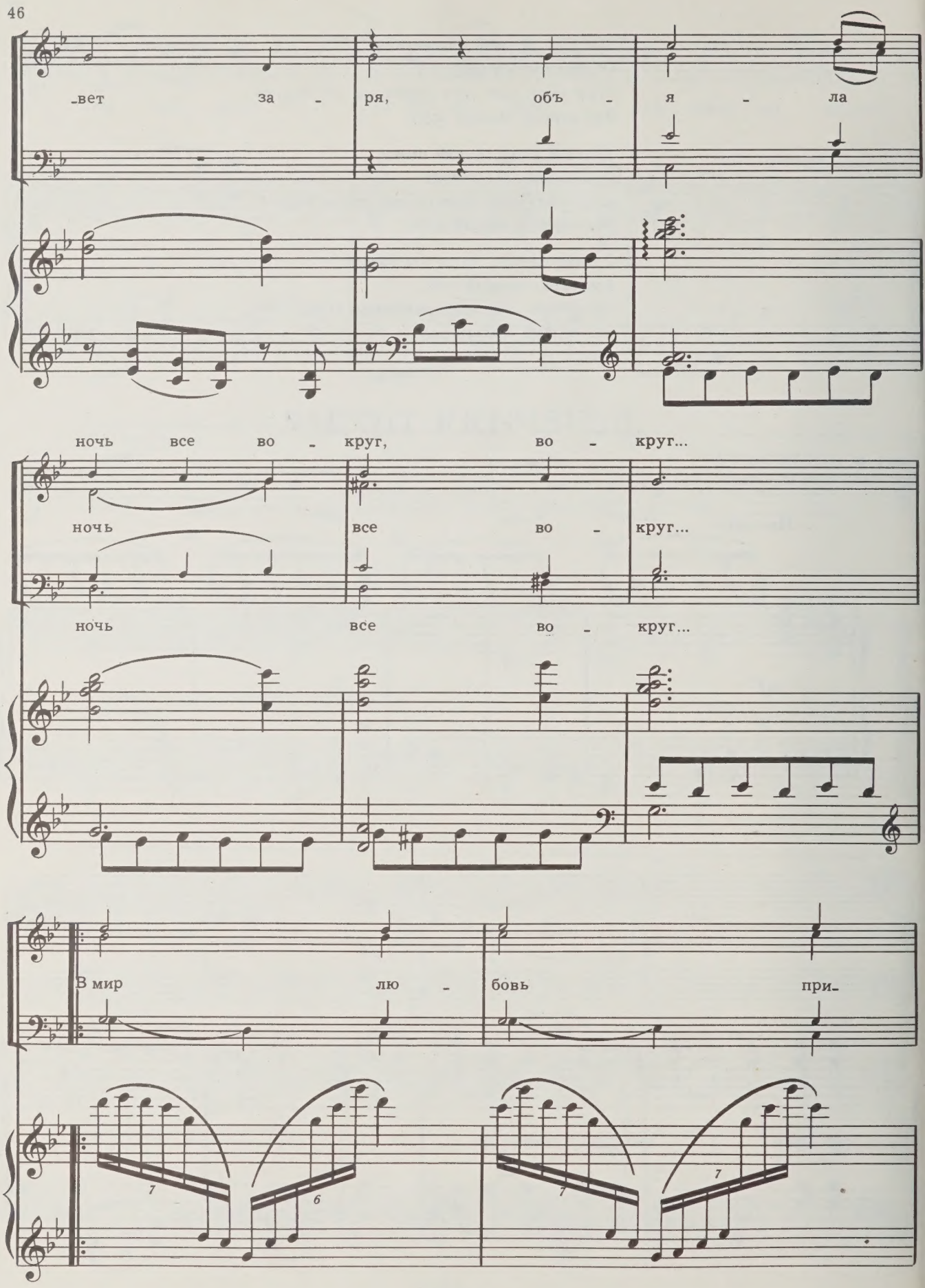
-вет за - ря, объ - я - ла
ночь все во - круг, во - круг...
ночь все во - круг...
ночь все во - круг...
В мир лю - бовь при-

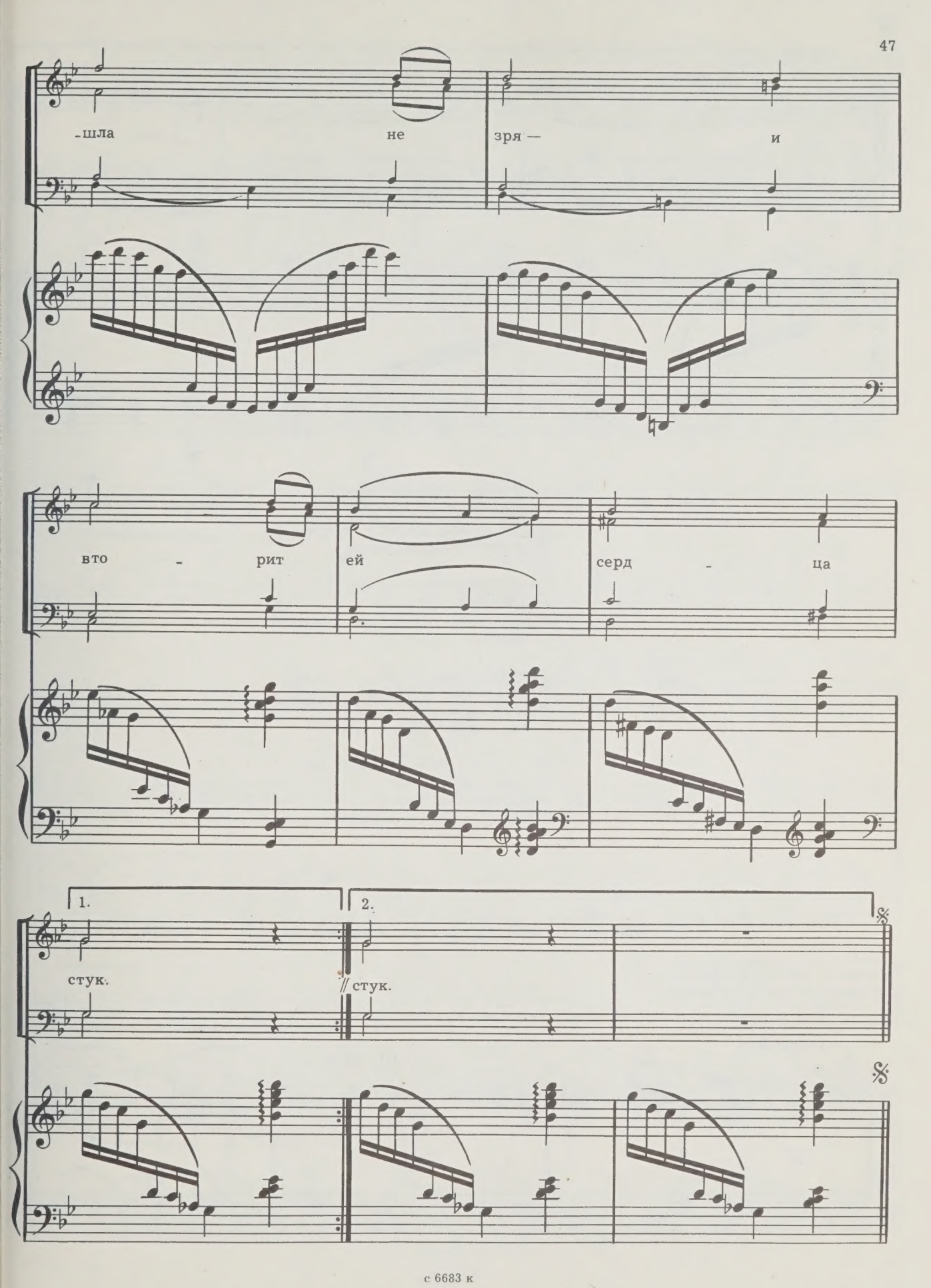
-шла не зря — и
вто - рит ей серд - ца
1.
2.
стук.
стук.

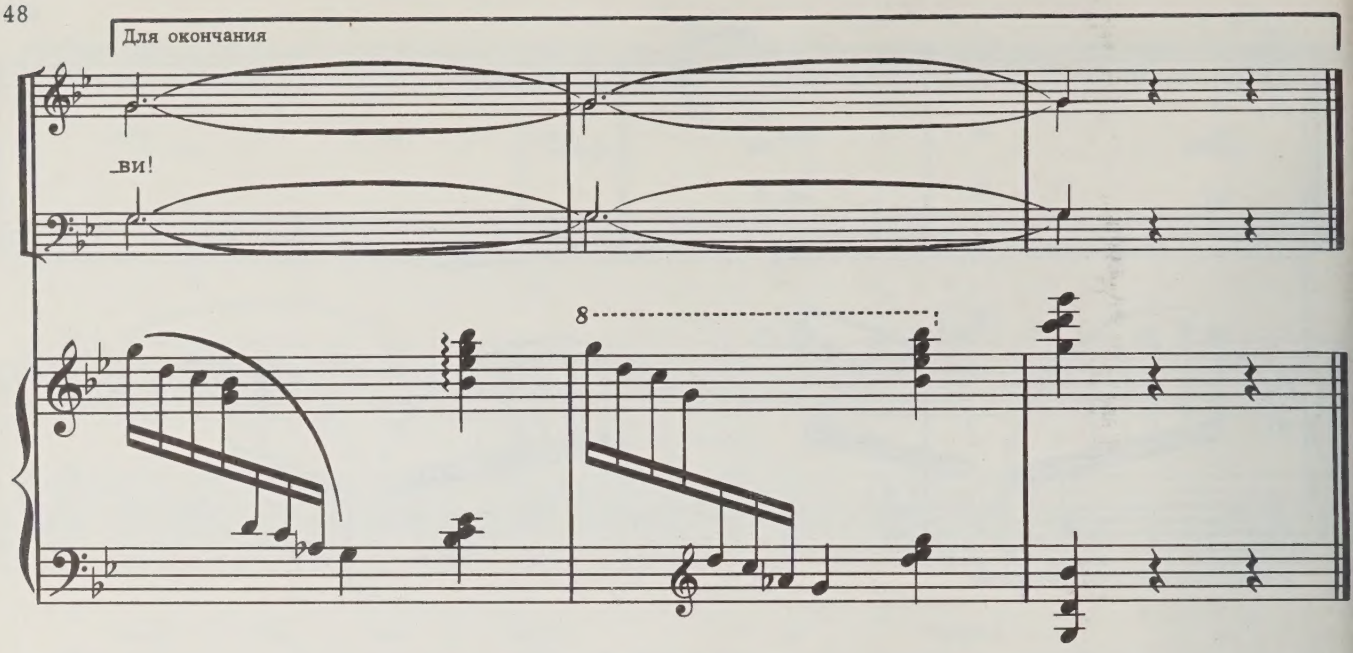

Уже в реке плывет заря,
Объяла ночь все вокруг...
В мир любовь пришла не зря—
И вторит ей сердца стук.

Не станем песней лес будить
И помолчим о любви:
Разве можно говорить,
Когда поют соловьи?

Уснула росная трава,
Деревья спят и кусты.
Не нужны совсем слова,
Когда со мной рядом ты...

Мой взгляд тебе все объяснит—
Его тайком улови.
Сердце сердцу говорит
Без всяких слов о любви!

ЧУДО-БЕРЕЗОНЬКИ В РОЩЕ ПОЮТ

Слова Р. БОГОТАЙСКОГО
Русский текст В. Гудимова

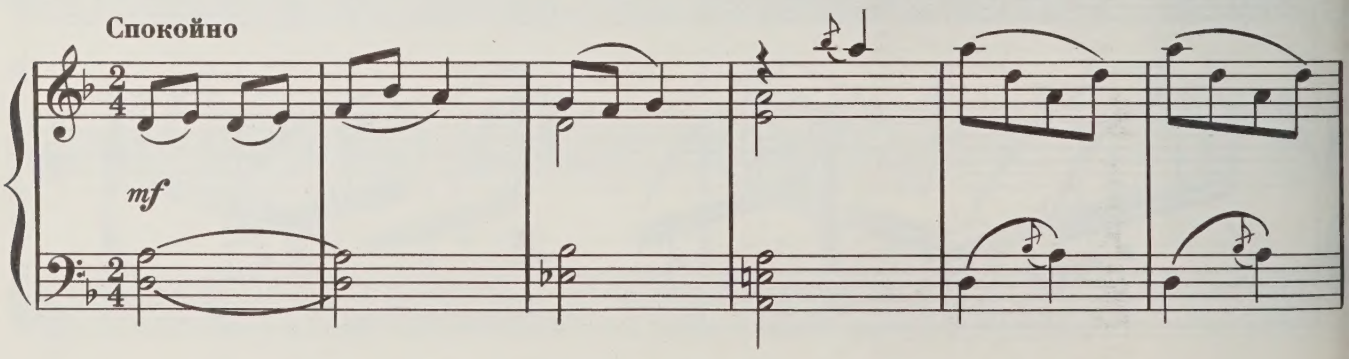

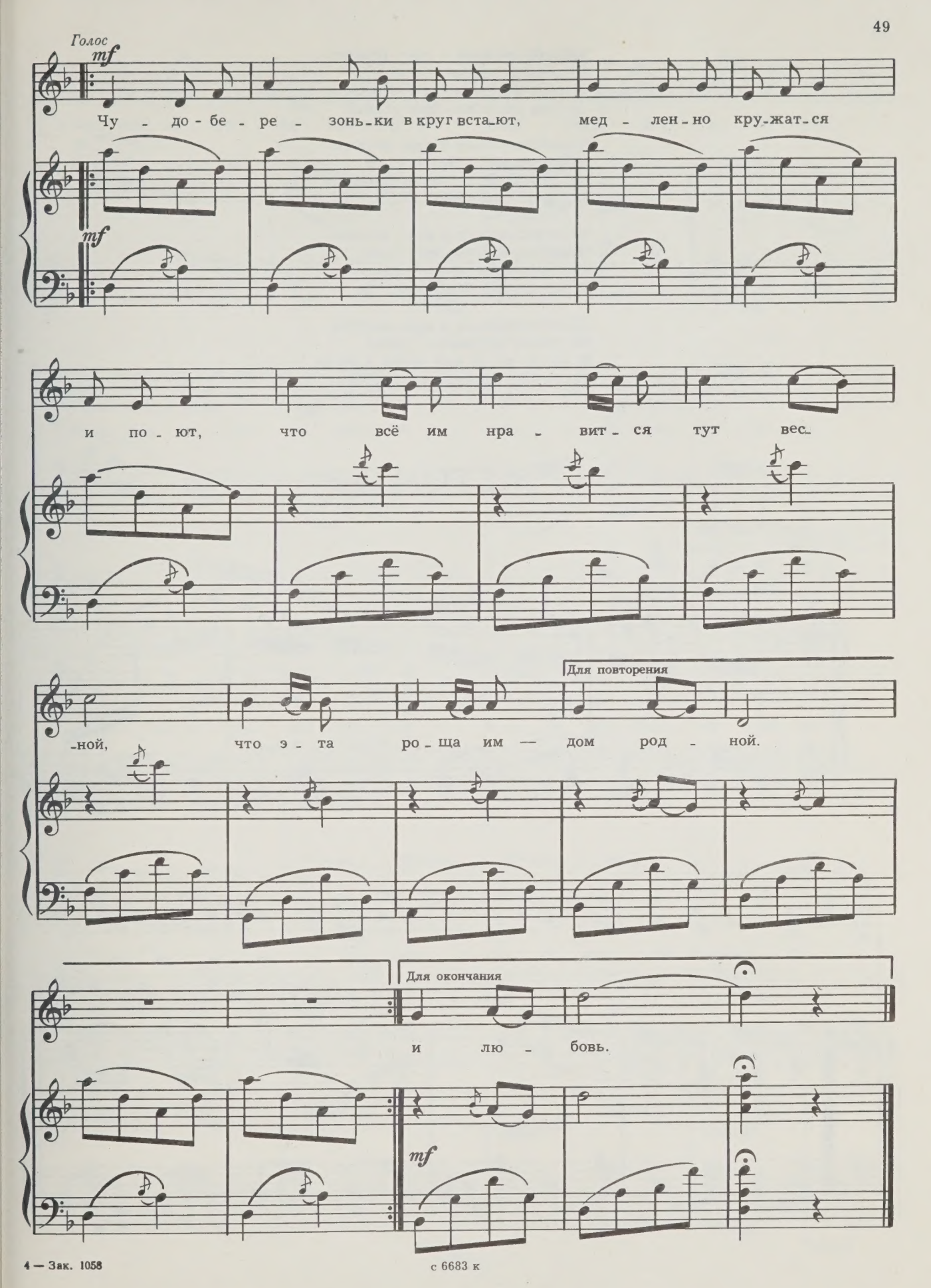

4 — Зак. 1058

с 6683 к

Чудо-березоньки в круг встают,
Медленно кружатся и поют,
Что все им нравится тут весной,
Что эта роща им—дом родной.

Чудо-березоньки в круг встают,
Медленно кружатся и поют,
Что все здесь сказочно при луне
В дивной загадочной тишине.

Чудо-березоньки в круг встают,
Медленно кружатся и поют,
Что пролетевшие их года
К ним не воротятся никогда.

Чудо-березоньки в круг встают,
Медленно кружатся и поют,
И щедро дарят нам вновь и вновь
Песни про молодость и любовь.

ЛЕТОМ

Слова Н. ХАРИТОНОВА
Русский текст В. Гудимова

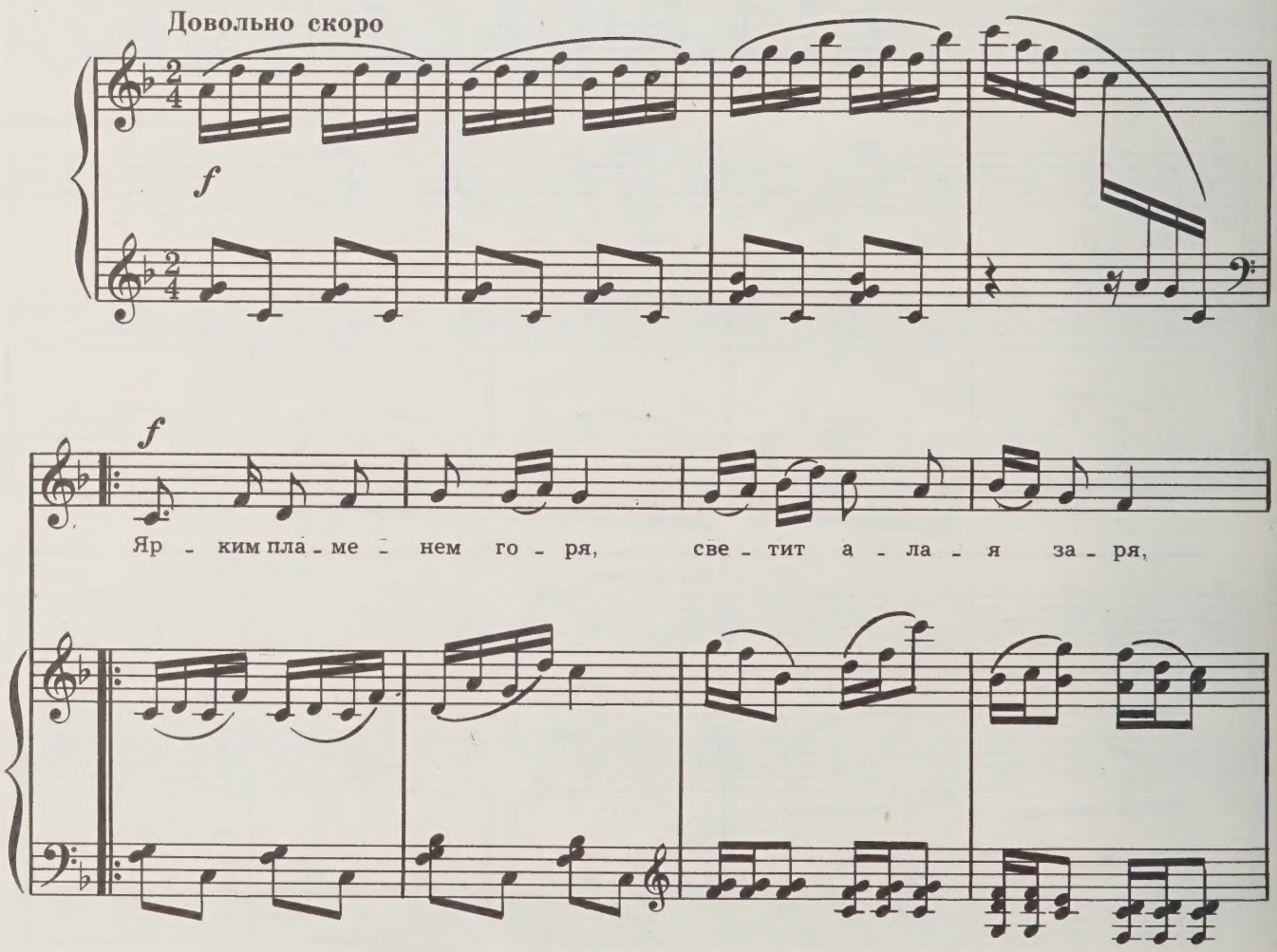

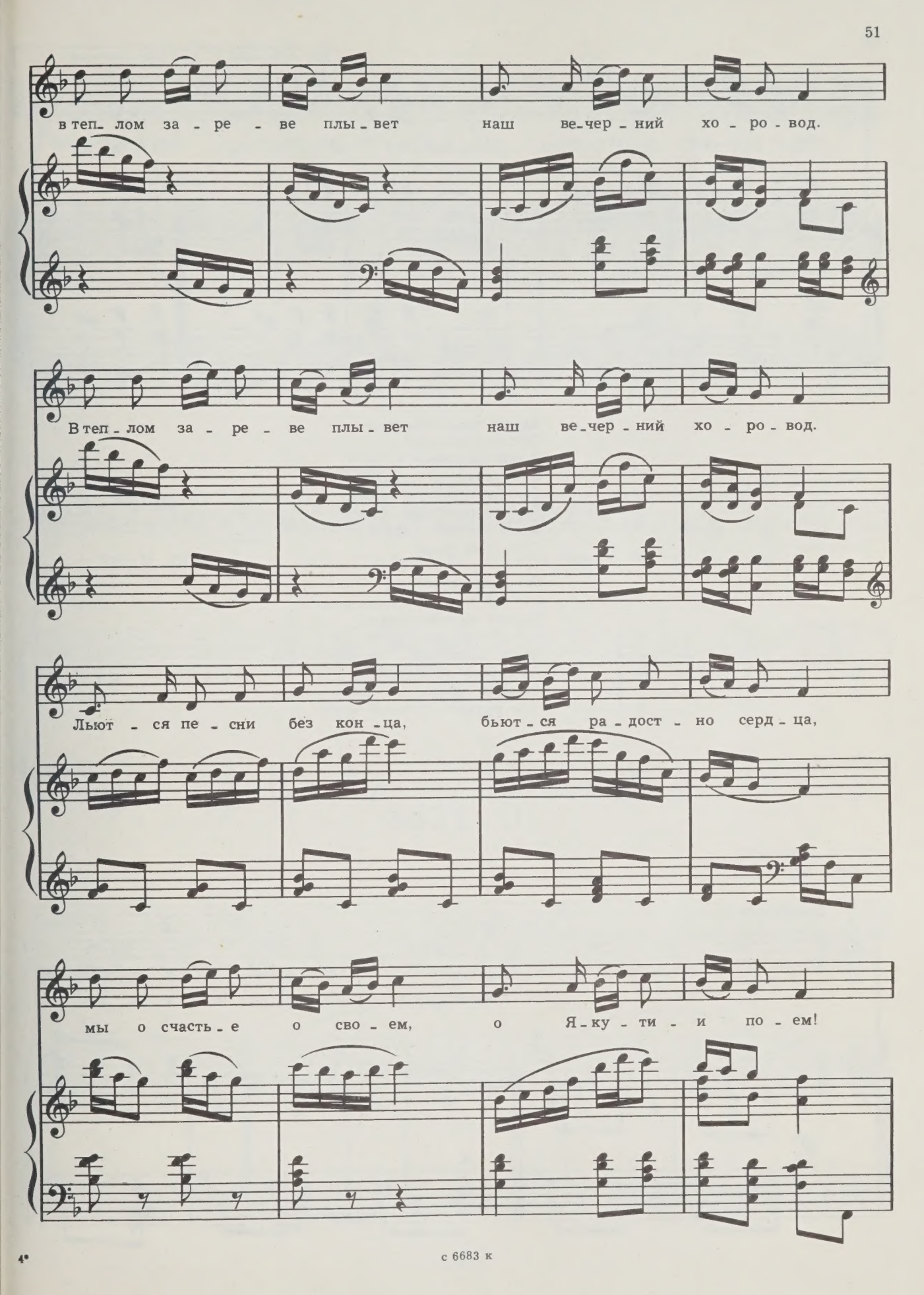
в теп- лом за - ре - ве плы - вет наш ве-чер - ний хо - ро - вод.
В теп - лом за - ре - ве плы - вет наш ве-чер - ний хо - ро - вод.
Льют - ся пе - сни без кон - ца, бьют - ся ра - дост - но серд - ца,
мы о счасть - е о сво - ем, о Я-ку - ти - и по - ем!

с 6683 к

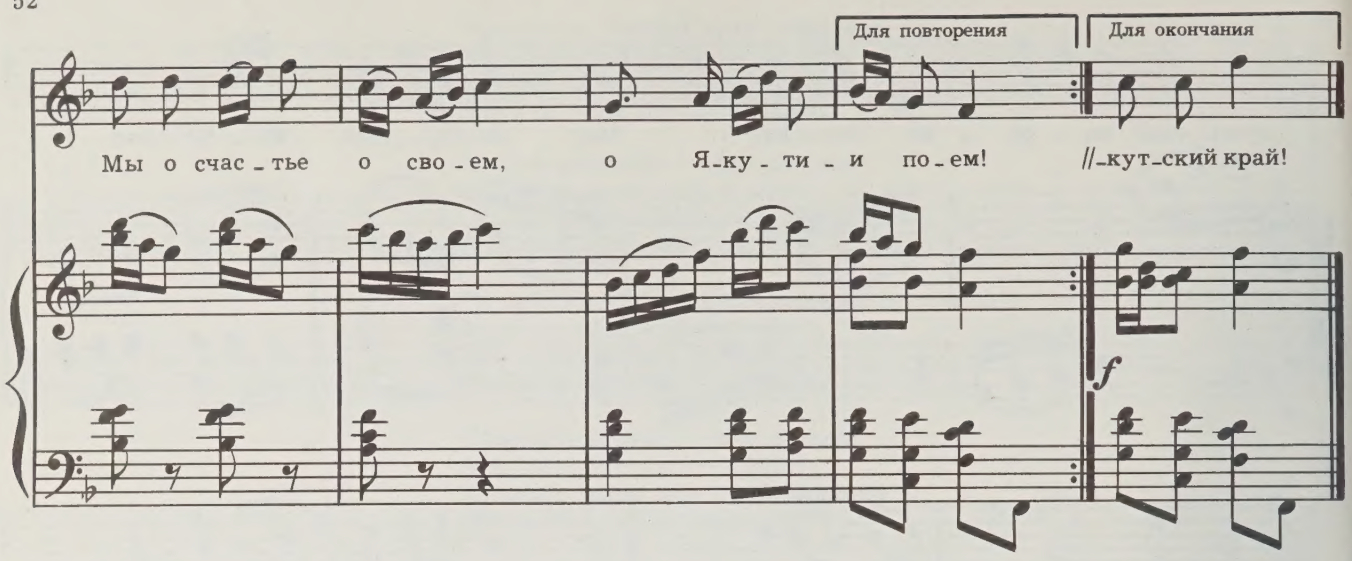

Ярким пламенем горя,
Светит алая заря,
В теплом зареве плывет
Наш вечерний хоровод.
Льются песни без конца,
Бьются радостно сердца,
Мы о счастье о своем,
О Якутии поем!

Все сияет и цветет,
Летний воздух, словно мед,
Дивной музыки полна,
Плещет ленская волна...
Наша ясная заря,
Ты гори и не сгорай.
Славься, людям свет даря,
Наш родной якутский край!

О ТЕБЕ

Слова В. СИВЦЕВА
Русский текст В. Гудимова

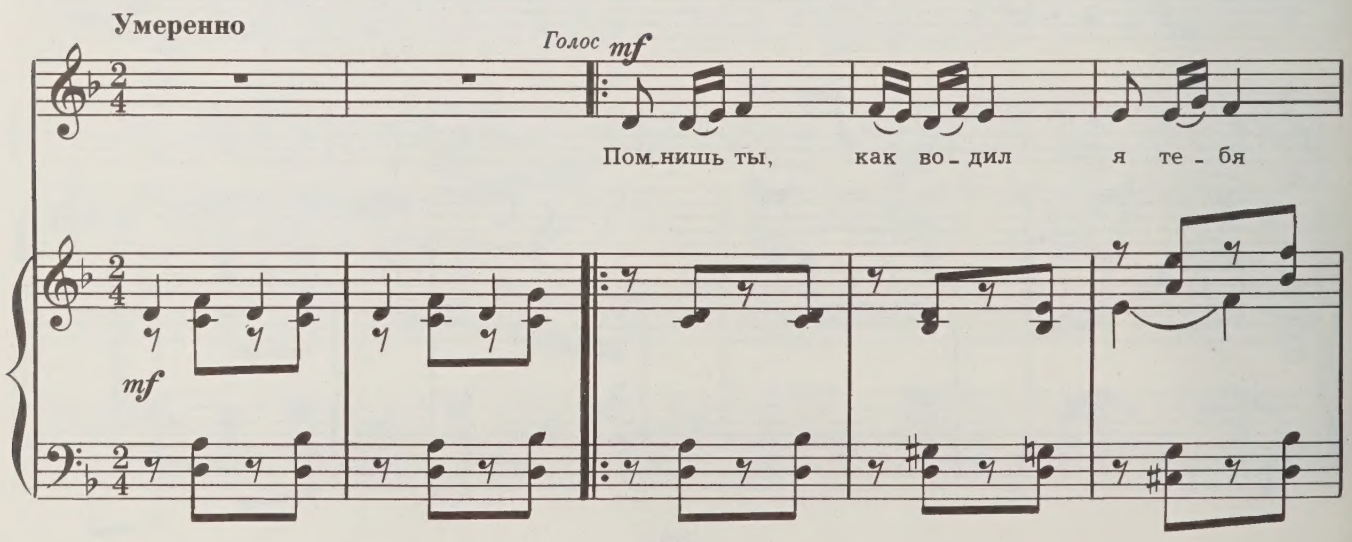

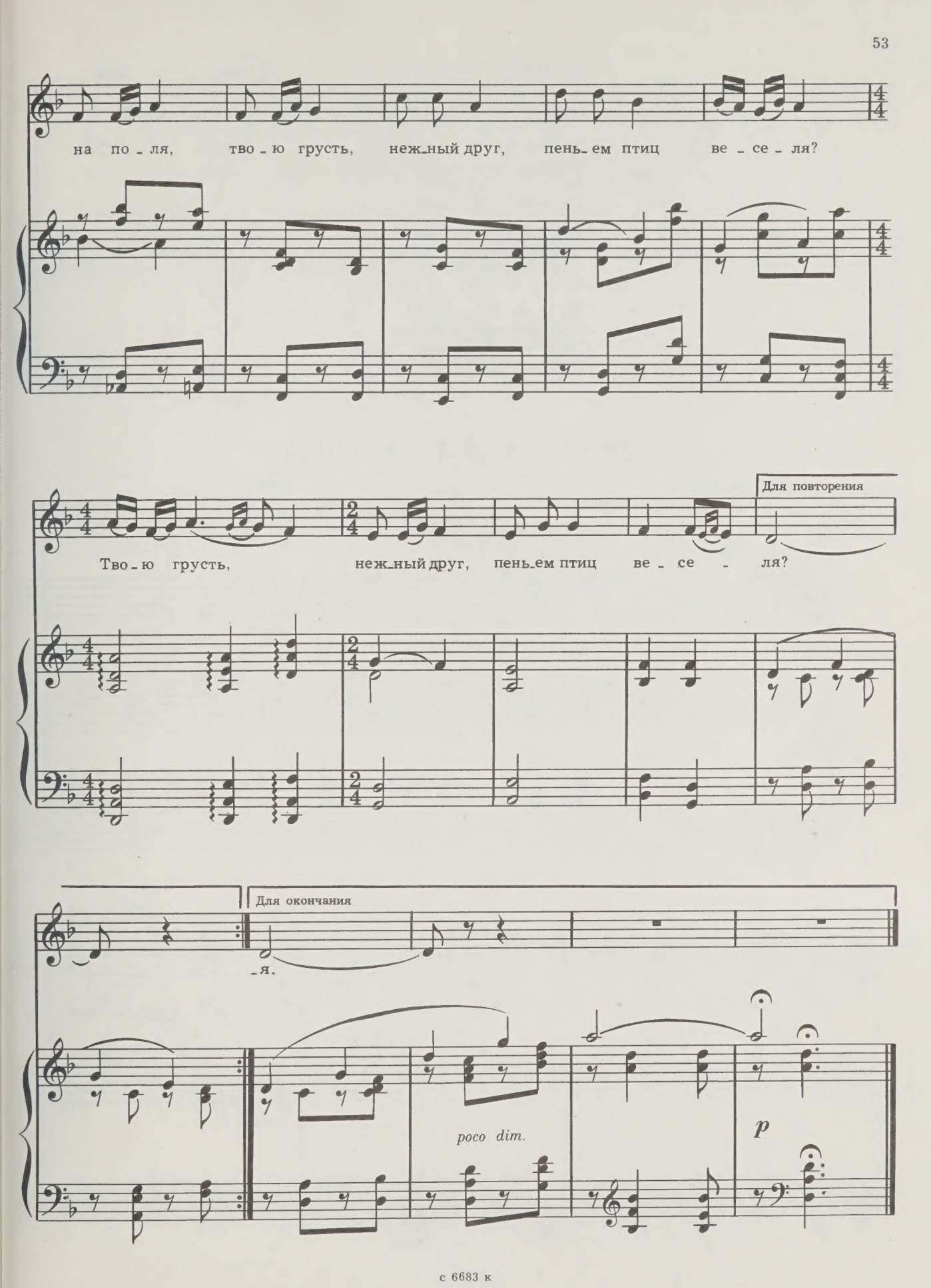
на по - ля, тво - ю грусть, неж-ный друг, пень-ем птиц ве - се - ля?
Тво - ю грусть, неж-ный друг, пень-ем птиц ве - се - ля?
Для повторения
Для окончания
-я.
poco dim.
p

Помнишь ты, как водил
Я тебя на поля,
Твою грусть, нежный друг,
Пеньем птиц веселя?

Промелькнул вешний день,
И пошел снегопад;
На душе моей тень,
На душе моей хлад...

Вот и врозь мы теперь,
Так случилось в судьбе,—
Целый век тосковать
Буду я о тебе.

Но горит сквозь туман,
Светлых чувств не тая,
Как звезда в небесах,
Мне улыбка твоя.

ВЕСЕННЯЯ ПЕСНЯ

Слова Д. ТАРАБУКИНА
Русский текст В. Гудимова

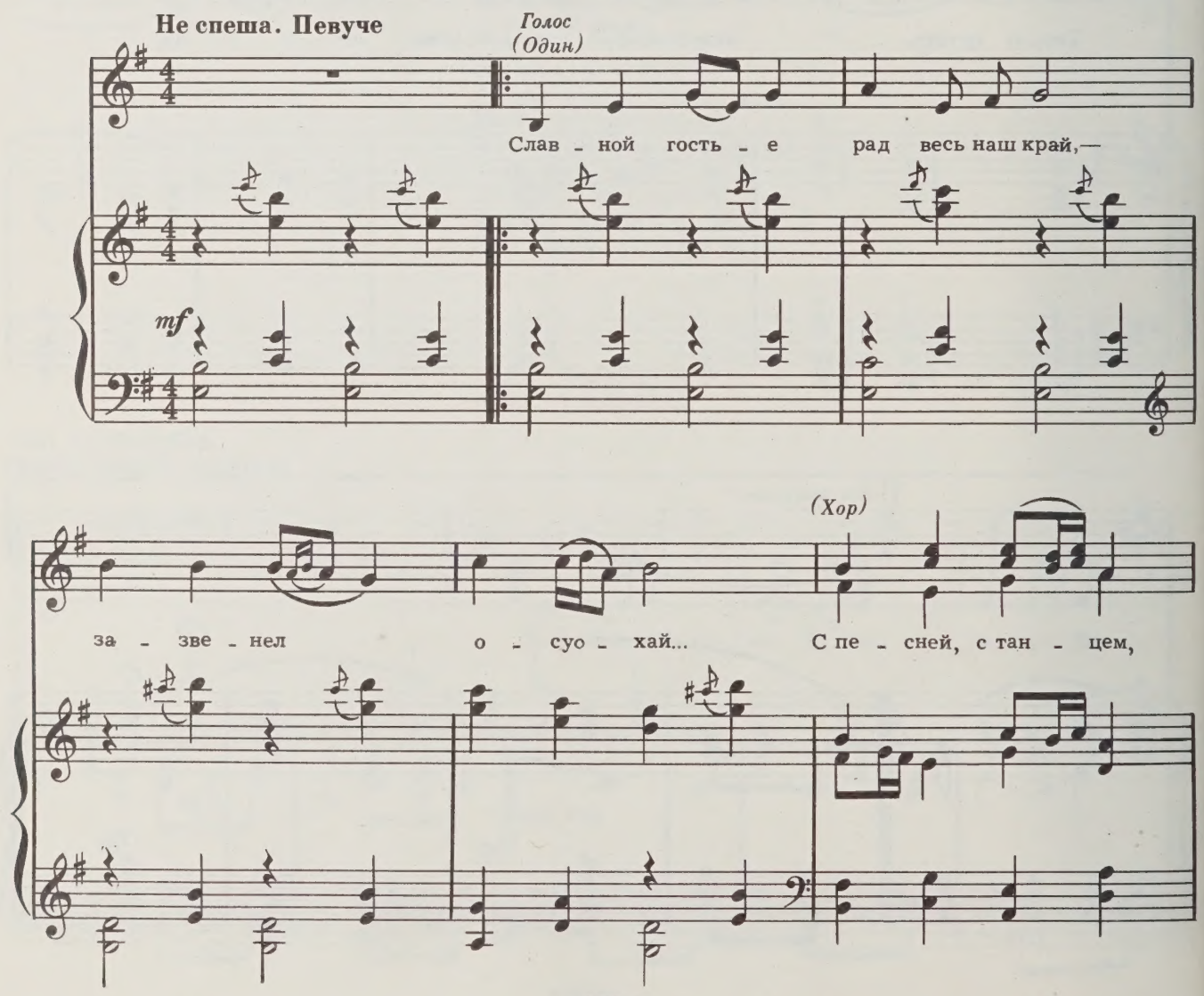

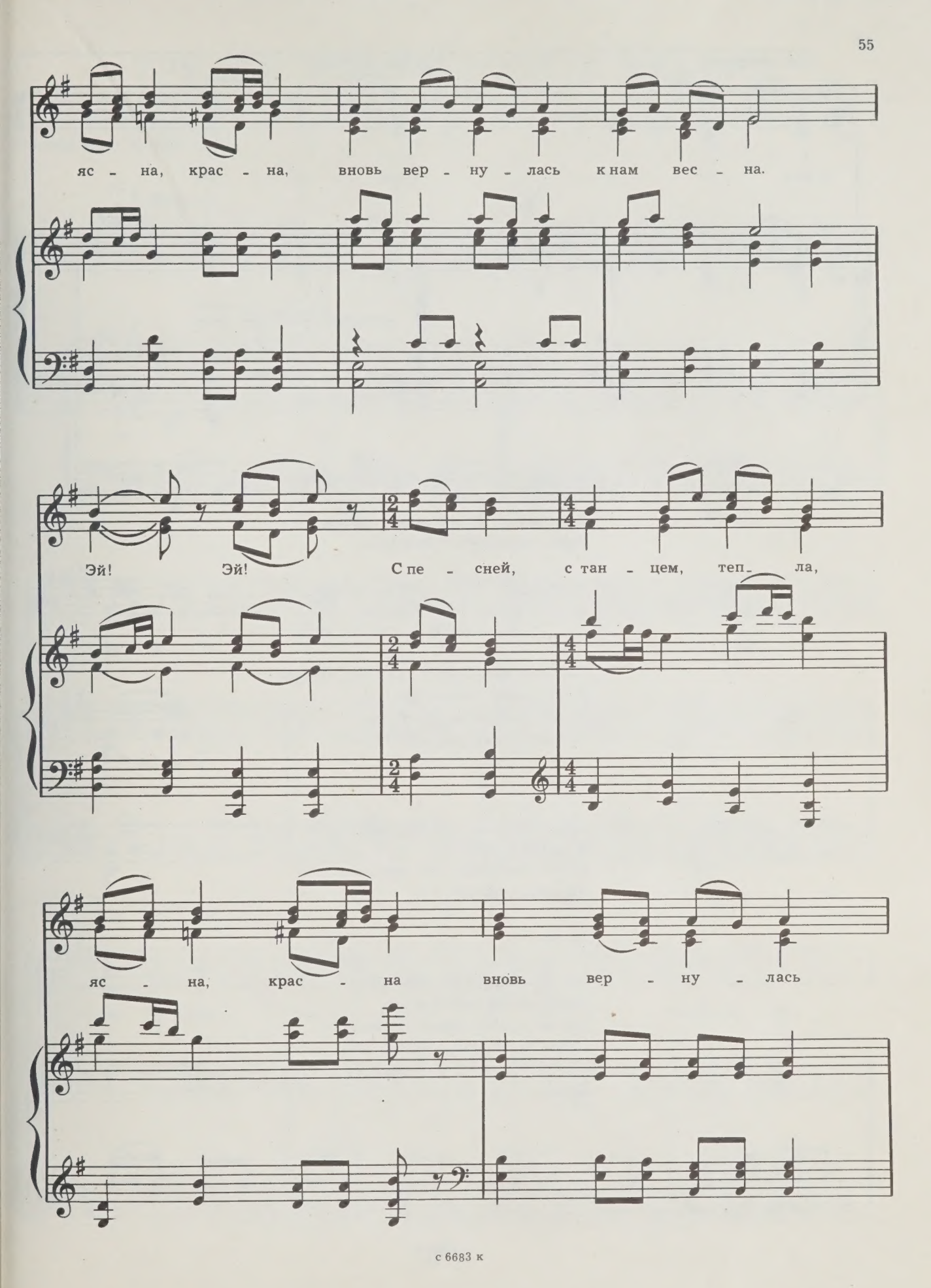
яс - на, крас - на, вновь вер - ну - лась к нам вес - на.
Эй! Эй! С пе - сней, с тан - цем, теп - ла,
яс - на, крас - на вновь вер - ну - лась

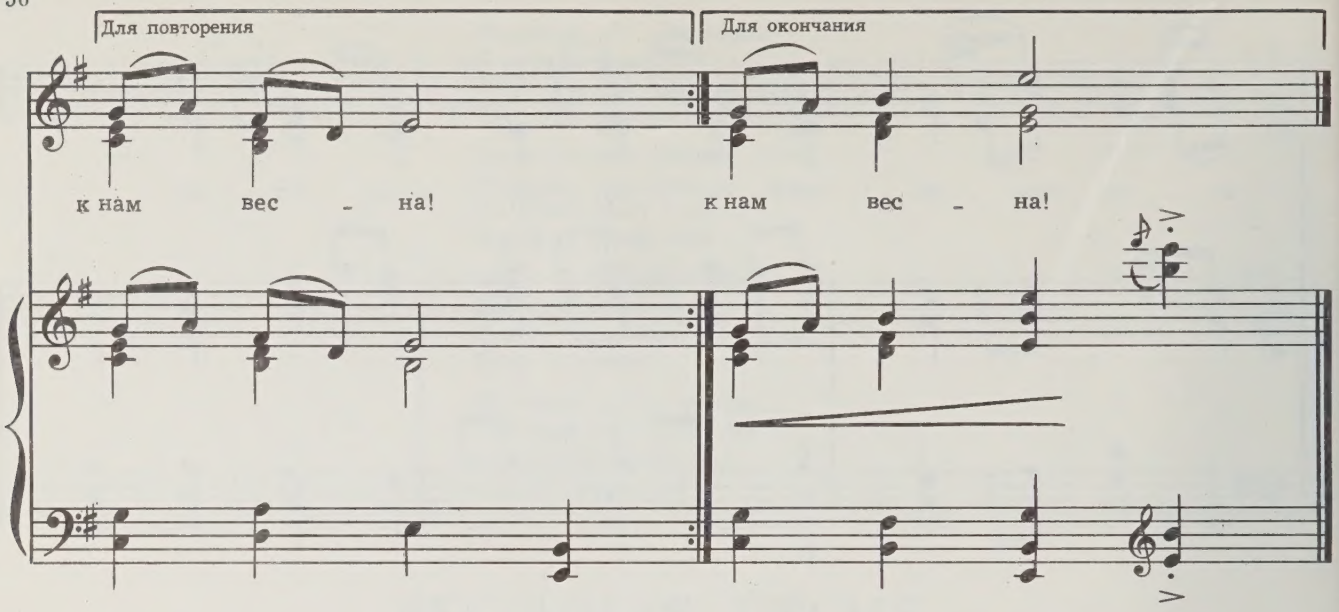

Славной гостье рад весь наш край,—
Зазвенел осуохай*...
С песней, с танцем, ясна, красна,
Вновь вернулась к нам весна.

Припев: Эй! Эй! С песней, с танцем,
Тепла, ясна, красна,
Вновь вернулась к нам весна!

Светлый праздник к нам всем пришел,
И подснежник вновь расцвел,
Словно вышит живой узор...
Полон счастья каждый взор.

Припев.

Пляшет с нами, ой, да тайга,
И аласы и луга,
И, как ветер вольны, хмельны,
Закружились табуны.

Припев.

Что за воздух! Ах, хорошо!
Небо, словно синий шелк...
Ай, да пляска! Смелей, олень!
Здравствуй, ясный новый день!

Припев.

*Осуохай—якутский хороводный танец с песнями.

ТРУДНО ПРИЗНАТЬСЯ В ЛЮБВИ

Слова П. ОСОРДУЕВА
Русский текст М. Кравчука

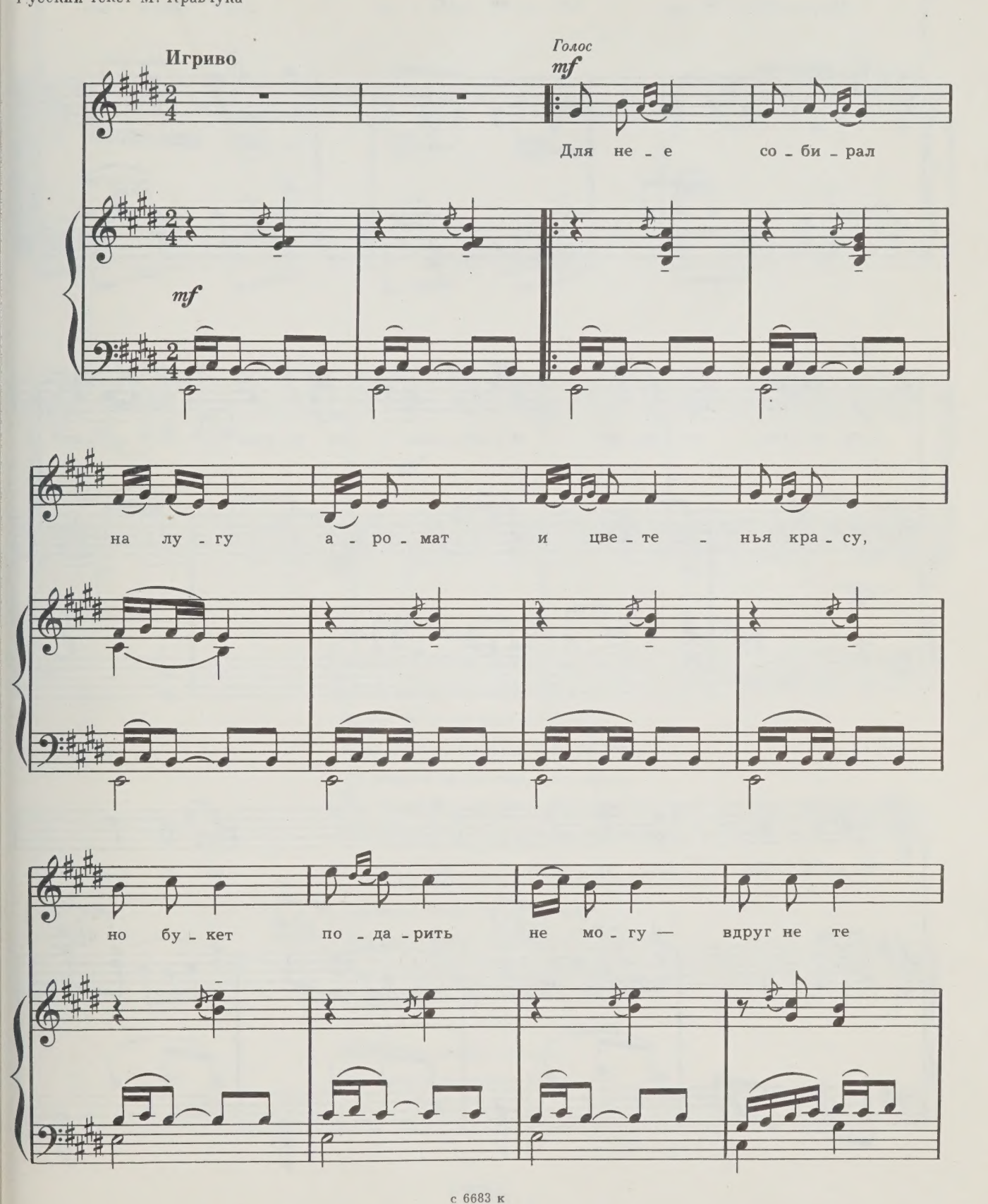

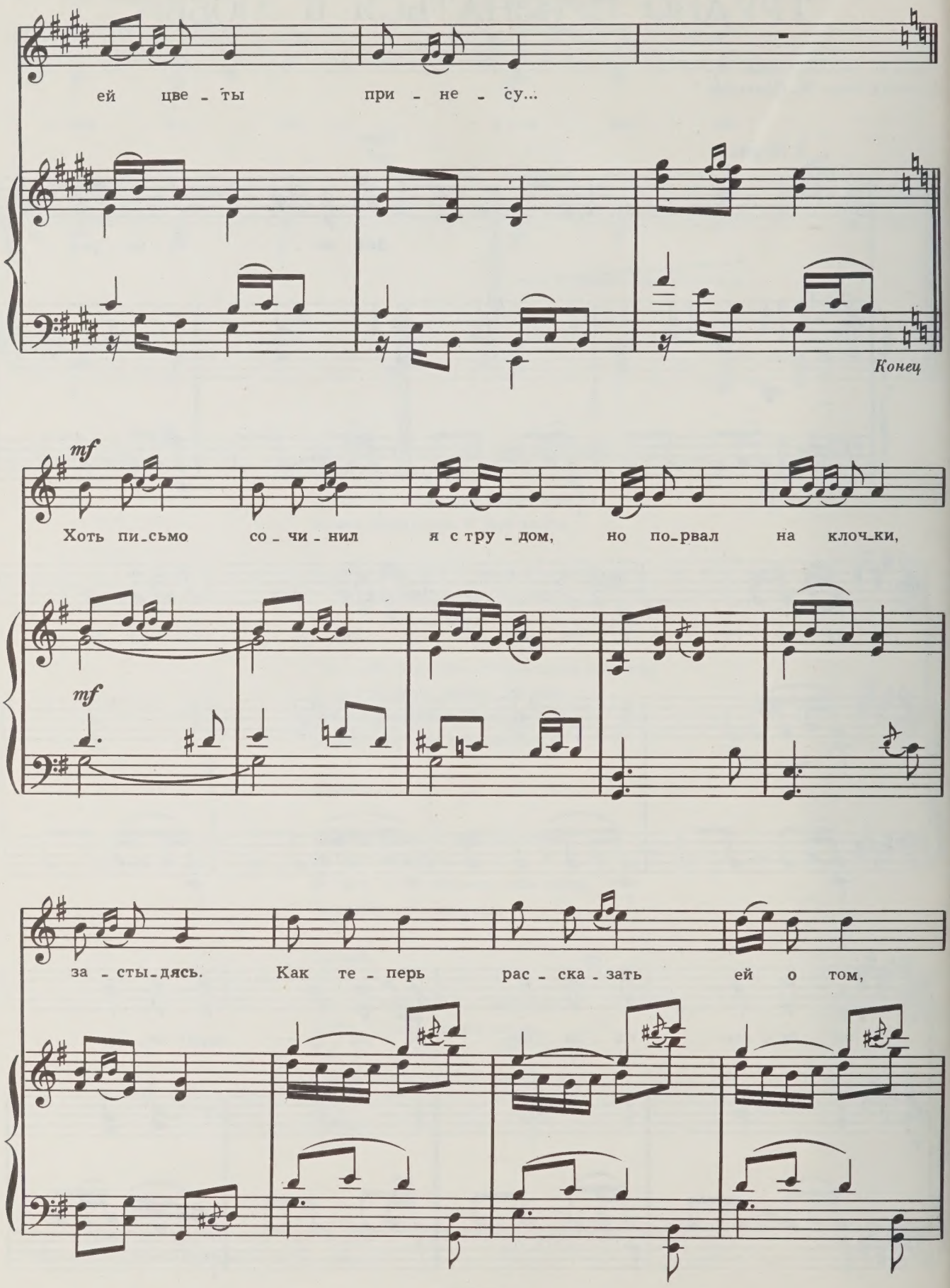
ей цве - ты при - не - су...
Конец
mf
Хоть пи-сьмо со - чи - нил я с тру - дом, но по-рвал на клоч-ки,
mf
за - сты-дясь. Как те - перь рас - ска - зать ей о том,

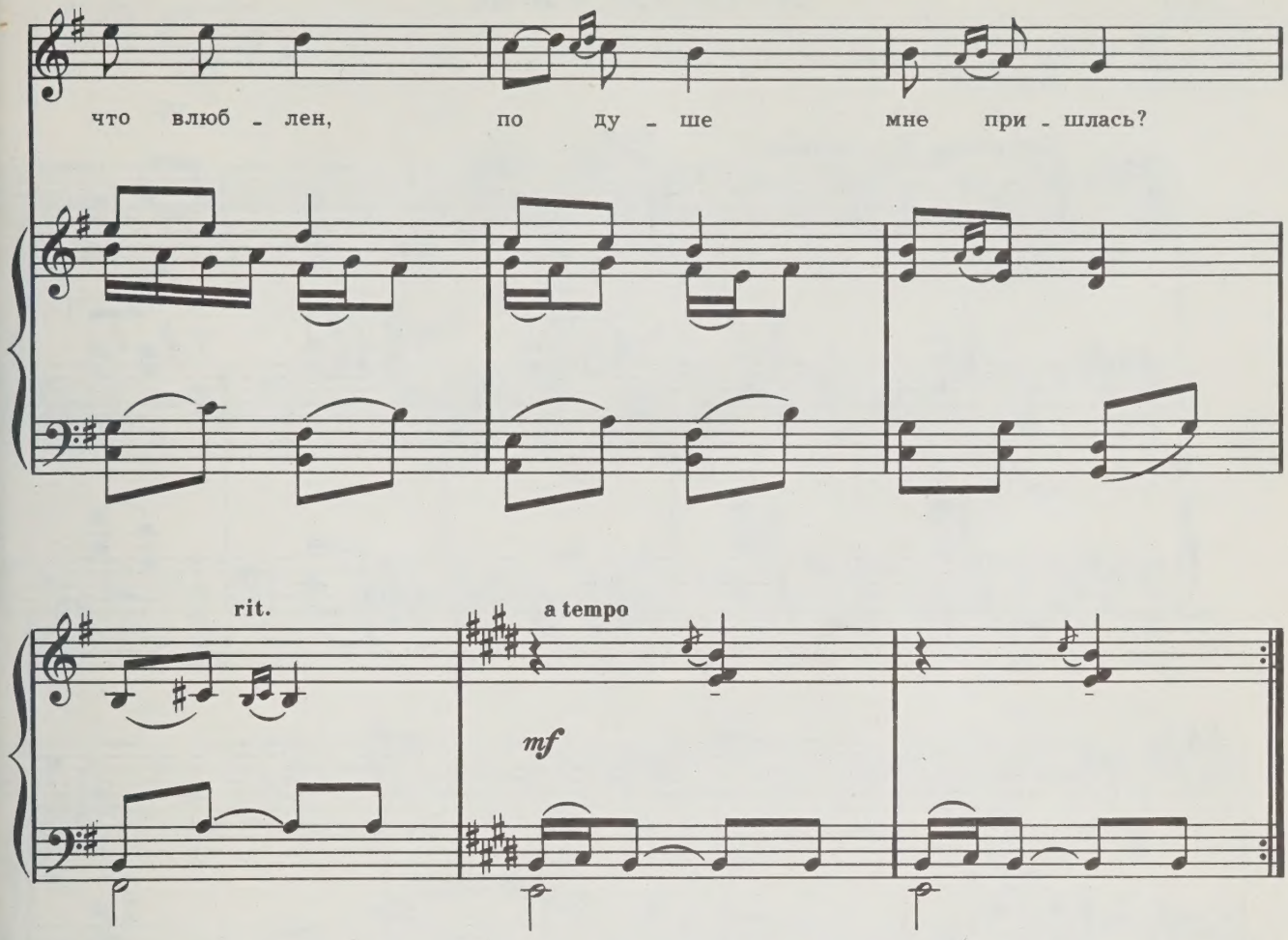

Для нее собирал на лугу
Аромат и цветенья красу,
Но букет подарить не могу—
Вдруг не те ей цветы принесу...
Хоть письмо сочинил я с трудом,
Но порвал на клочки, застыдясь.
Как теперь рассказать ей о том,
Что влюблен, по душе мне пришлась?

Лишь на миг заглянул ей в глаза—
Словно в озеро счастья нырнул.
Не успел даже «здравствуй» сказать
И в чудесных волнах утонул.
Говорят, для признанья в любви
Только слово «люблю» надо знать.
Остальное споют соловьи,
Остальное доскажет весна.

ЖАВОРОНОК

Слова И. ГОГОЛЕВА
Русский текст А. Малаховой

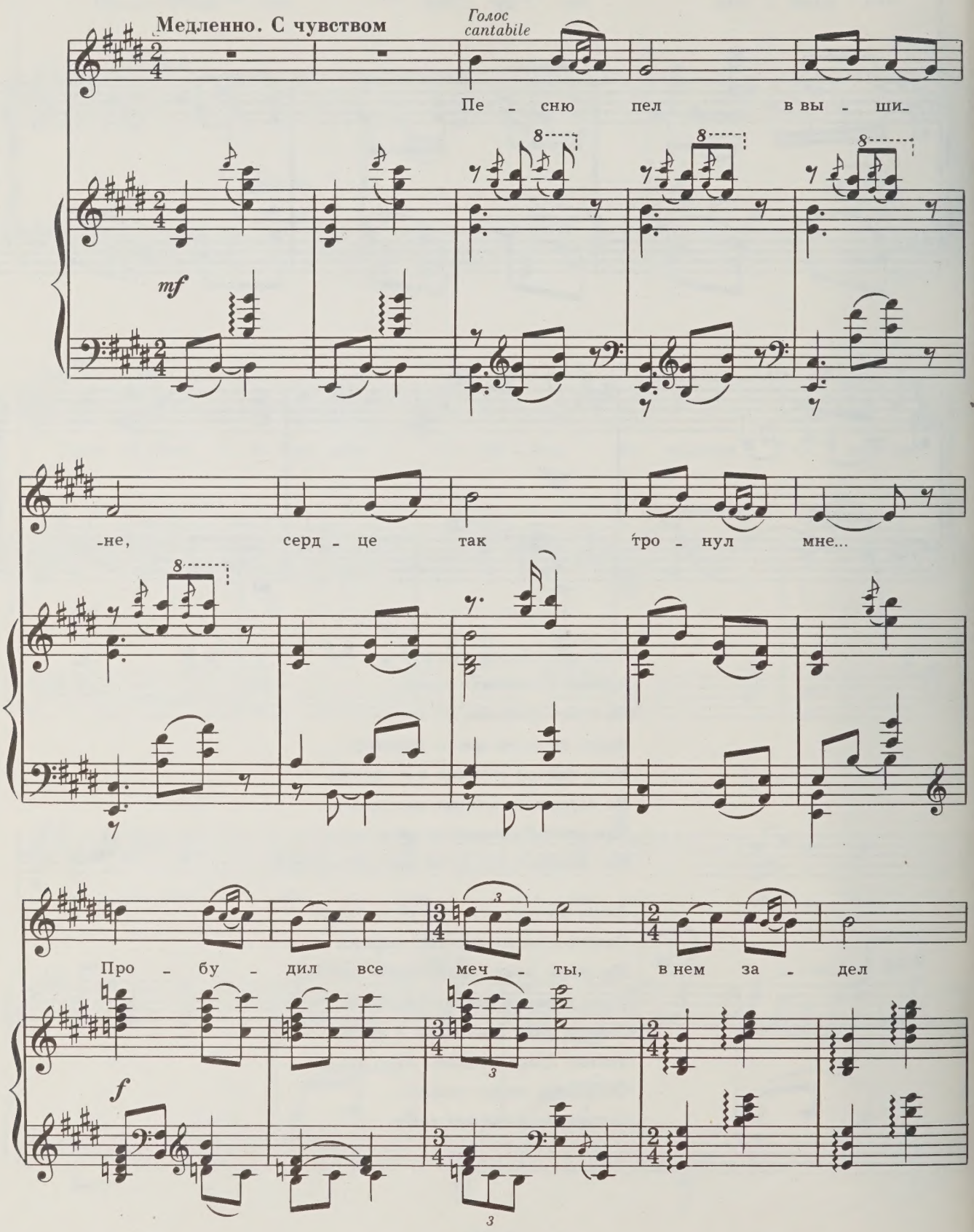

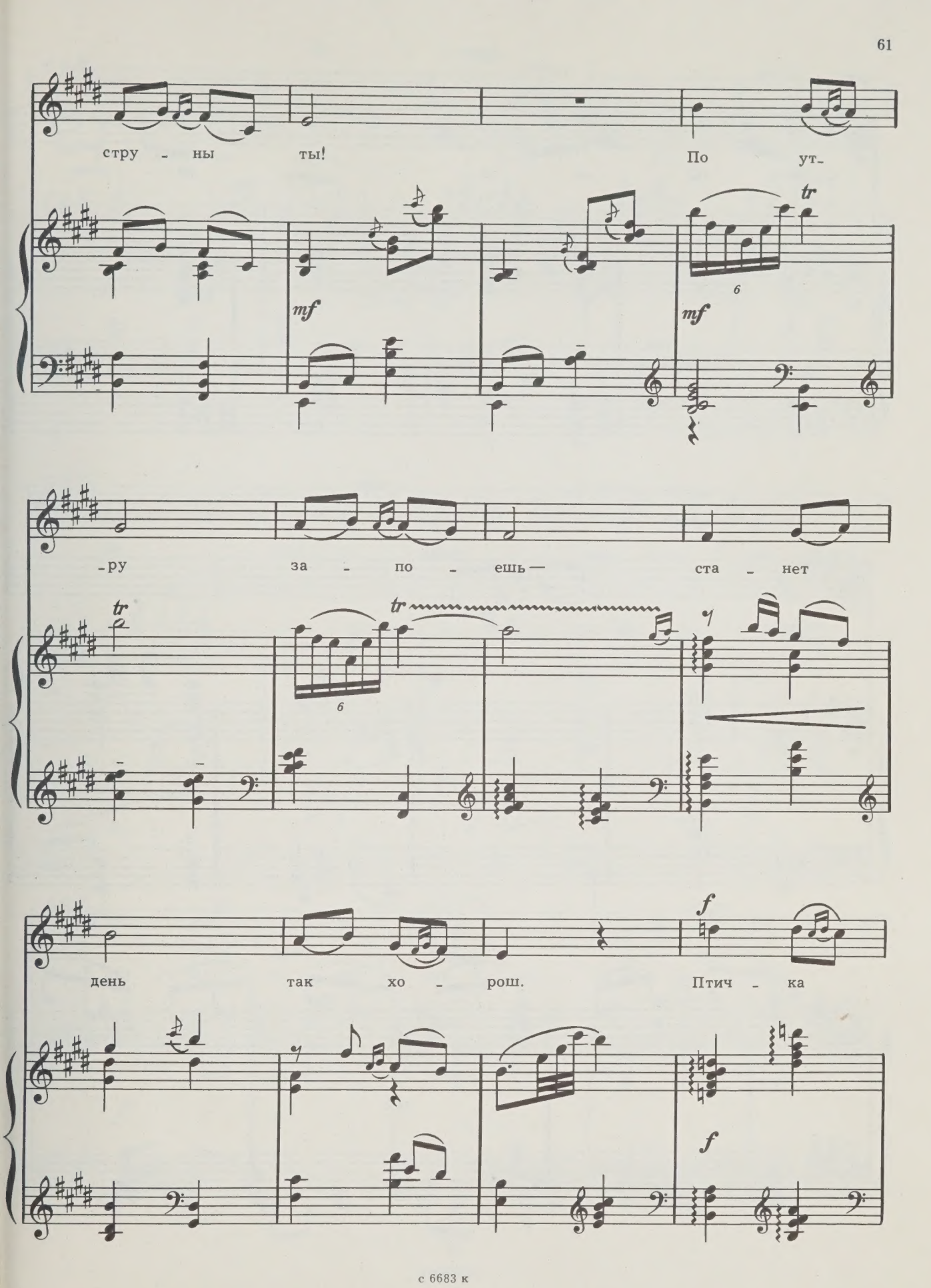
струны ты! По ут-
mf
tr
mf
-ру за-по-ешь — ста-нет
tr
tr
день так хо-рош. Птич-ка
f
f

пусть ты ма - ла,— ра - дость

всем при - нес - ла.

f

cresc.

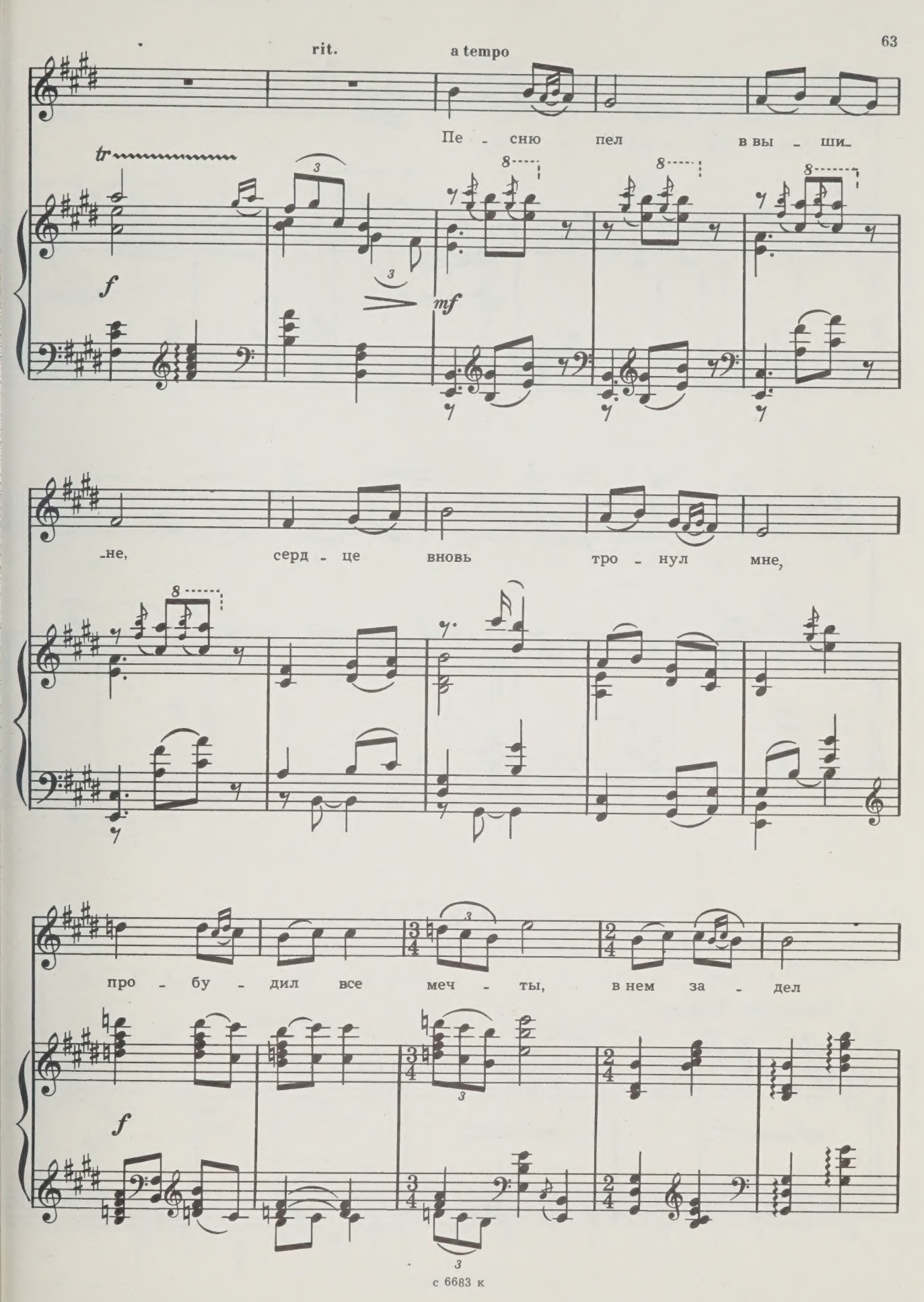
rit.
a tempo
Пе - сню пел в вы - ши-
tr
f
mf
-не, серд - це вновь тро - нул мне,
про - бу - дил все меч - ты, в нем за - дел
f

стру - ны ты! А_ А_

tr tr

mf

mf ten. ten.

А_

p

ГРУСТЬ

Слова М. АВАКУМОВОЙ
Русский текст А. Малаховой

Медленно. Певуче

mf

rit.

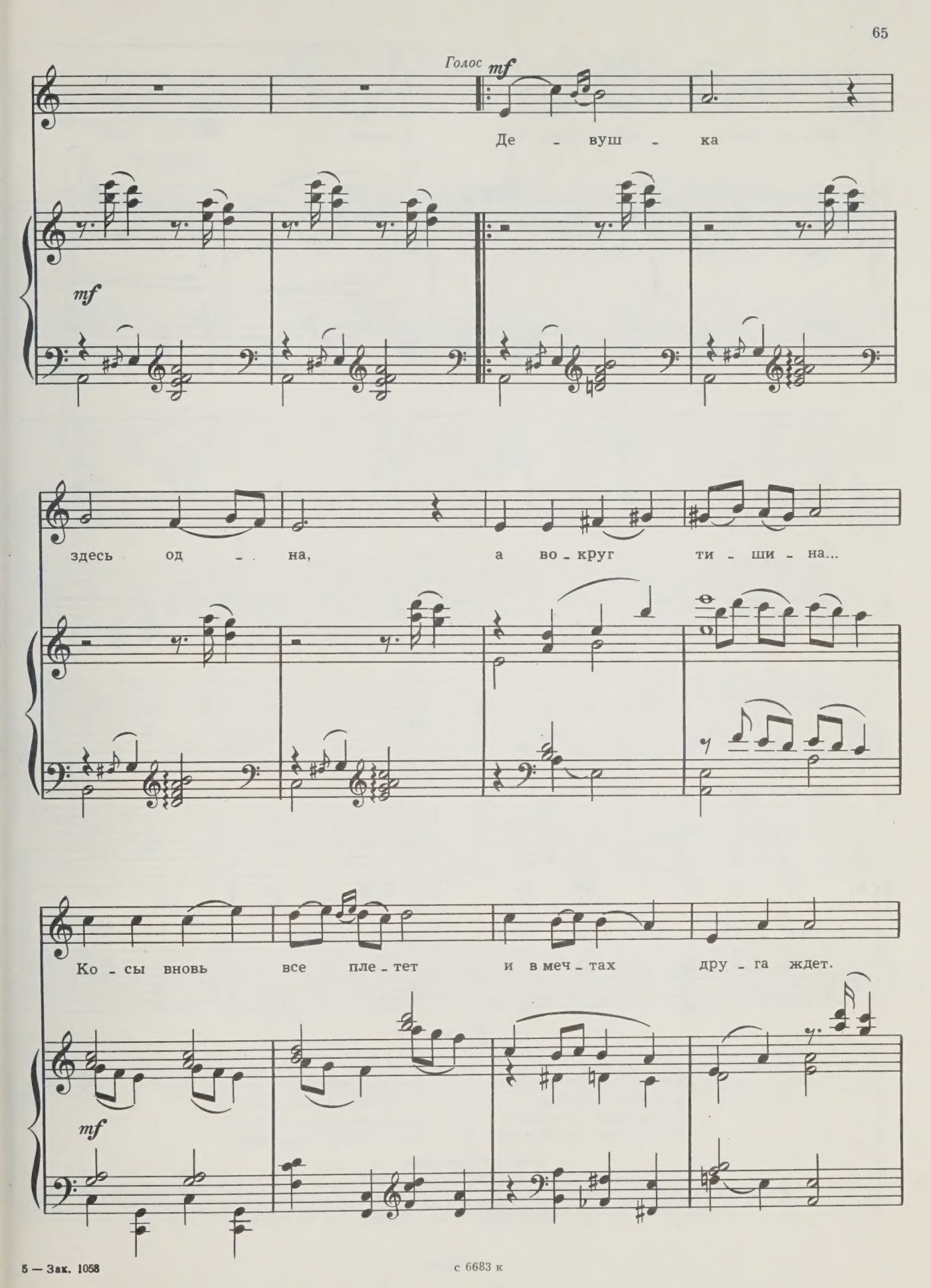

5 — Зак. 1058

с 6683 к

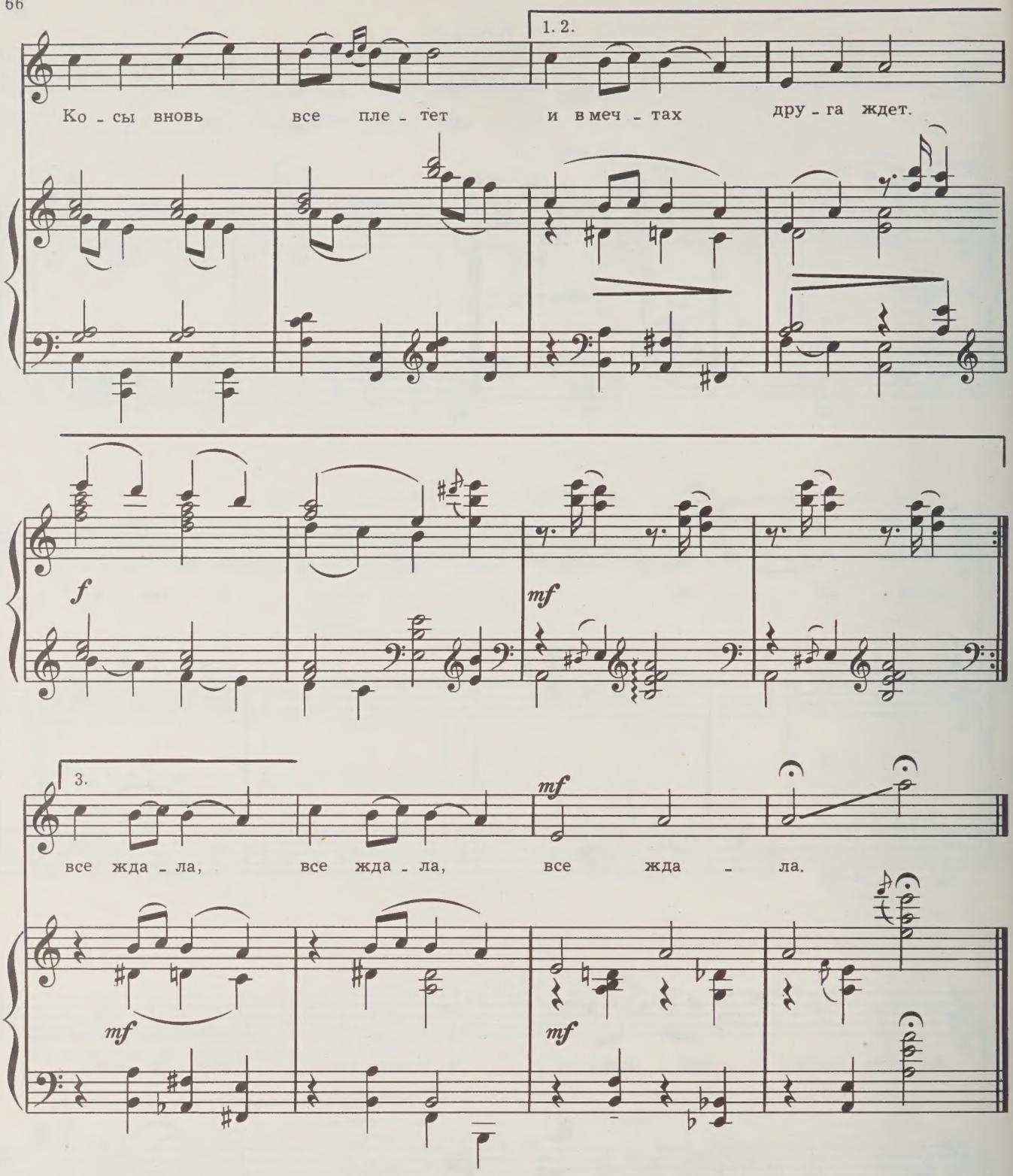

Девушка здесь одна,
А вокруг тишина...
Косы вновь все плетет
И в мечтах друга ждет.

Девушка у окна,
И грустит с ней луна,
Медленно вдаль плывет,
Будто ждет, тоже ждет.

Девушка все одна,
А вокруг—тишина...
И грустя у окна,
Все ждала, все ждала.

СЭРГЭЛЕХСКИЕ ОГНИ

Слова М. ТИМОФЕЕВА
Русский текст В. Гудимова

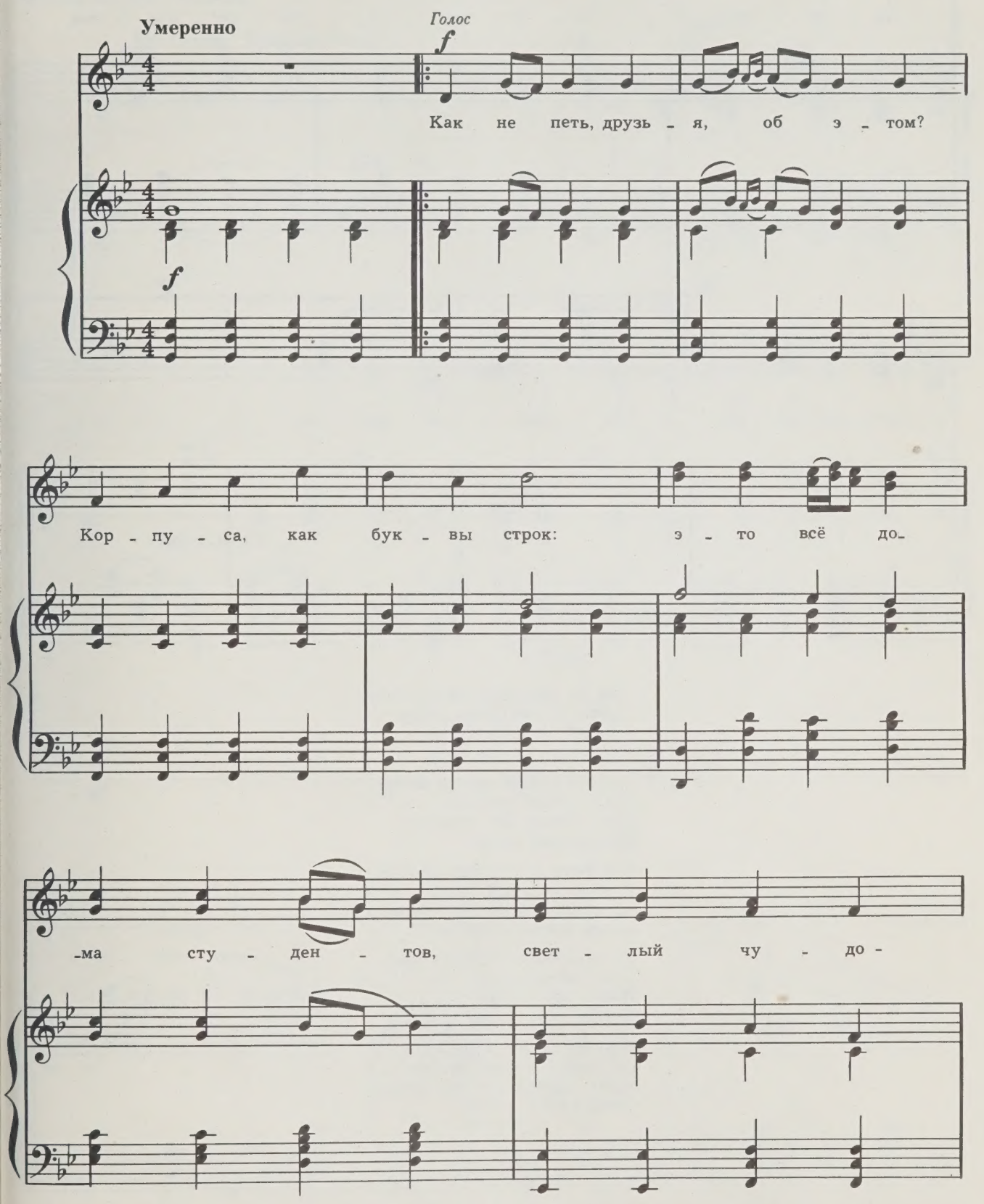

с 6683 к

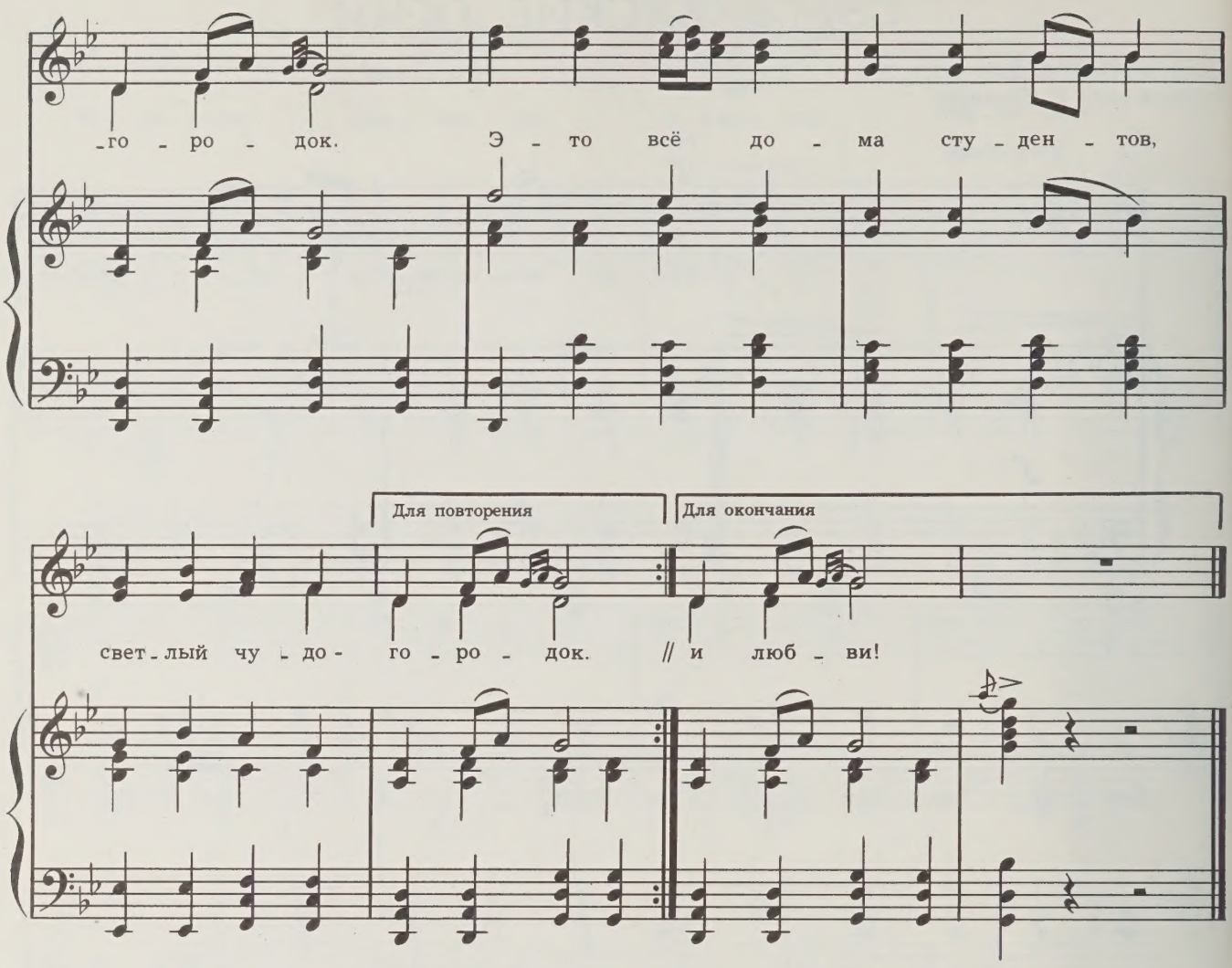

Как не петь, друзья, об этом?
Корпуса, как буквы строк:
Это всё дома студентов,
Светлый чудо-городок.

Корпус пятый, номер пятый,
Вы со мною навсегда,—
Дом родной, мои пенаты,
Путеводная звезда!

И к тому же, между прочим,
В этом доме есть окно,
И, признаюсь, очень-очень
Стало близким мне оно...

По весне поют здесь птахи,
А зимой поет норд-ост,
И огни на Сэргэляхе
Светят ночью ярче звезд.

Я проникся этим светом,
Он теперь в моей крови:
Здесь, друзья, я стал поэтом
Созиданья и любви!

ПЕСНЯ СТУДЕНТКИ

Слова И. АРТАМОНОВА
Русский текст В. Гудимова

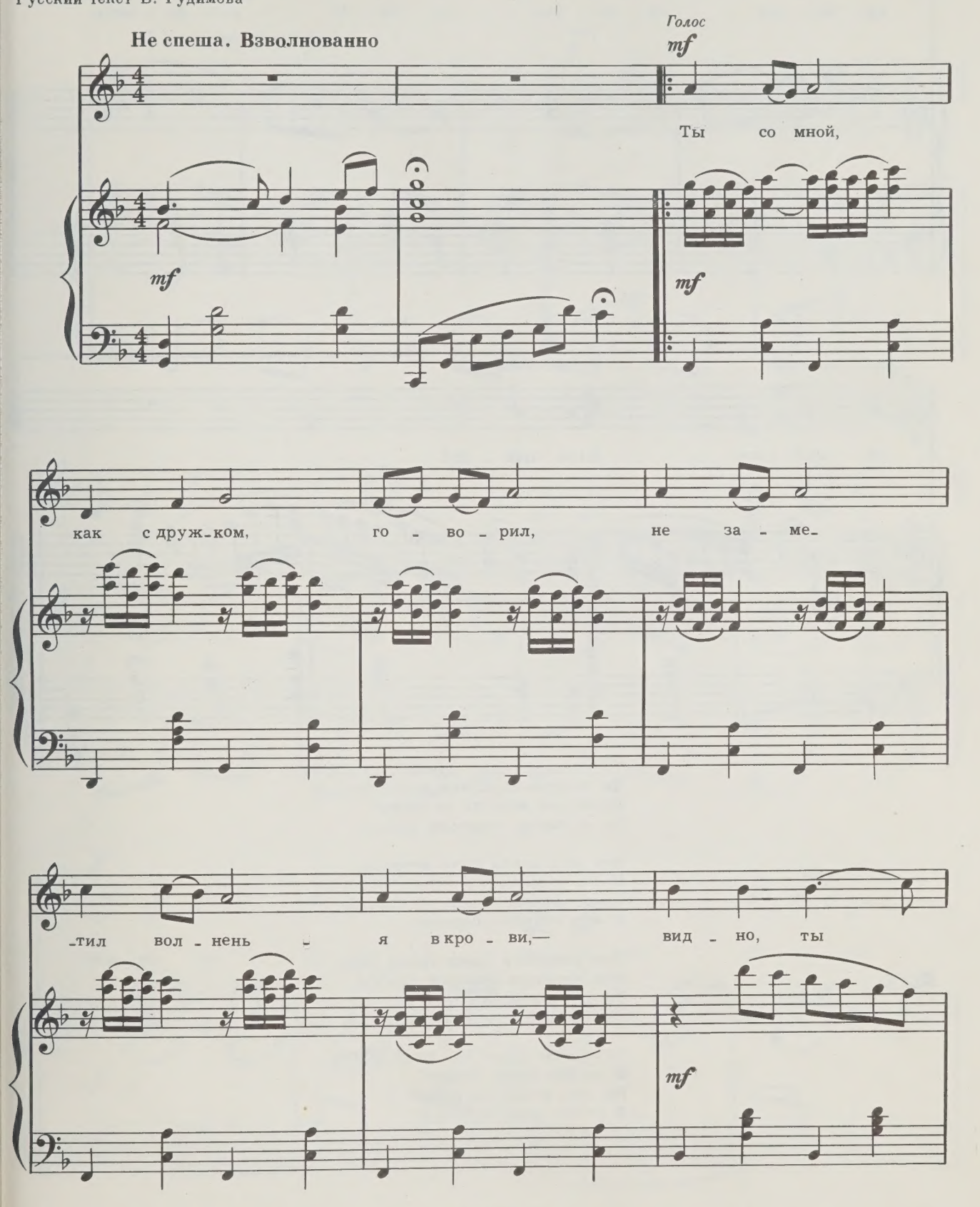

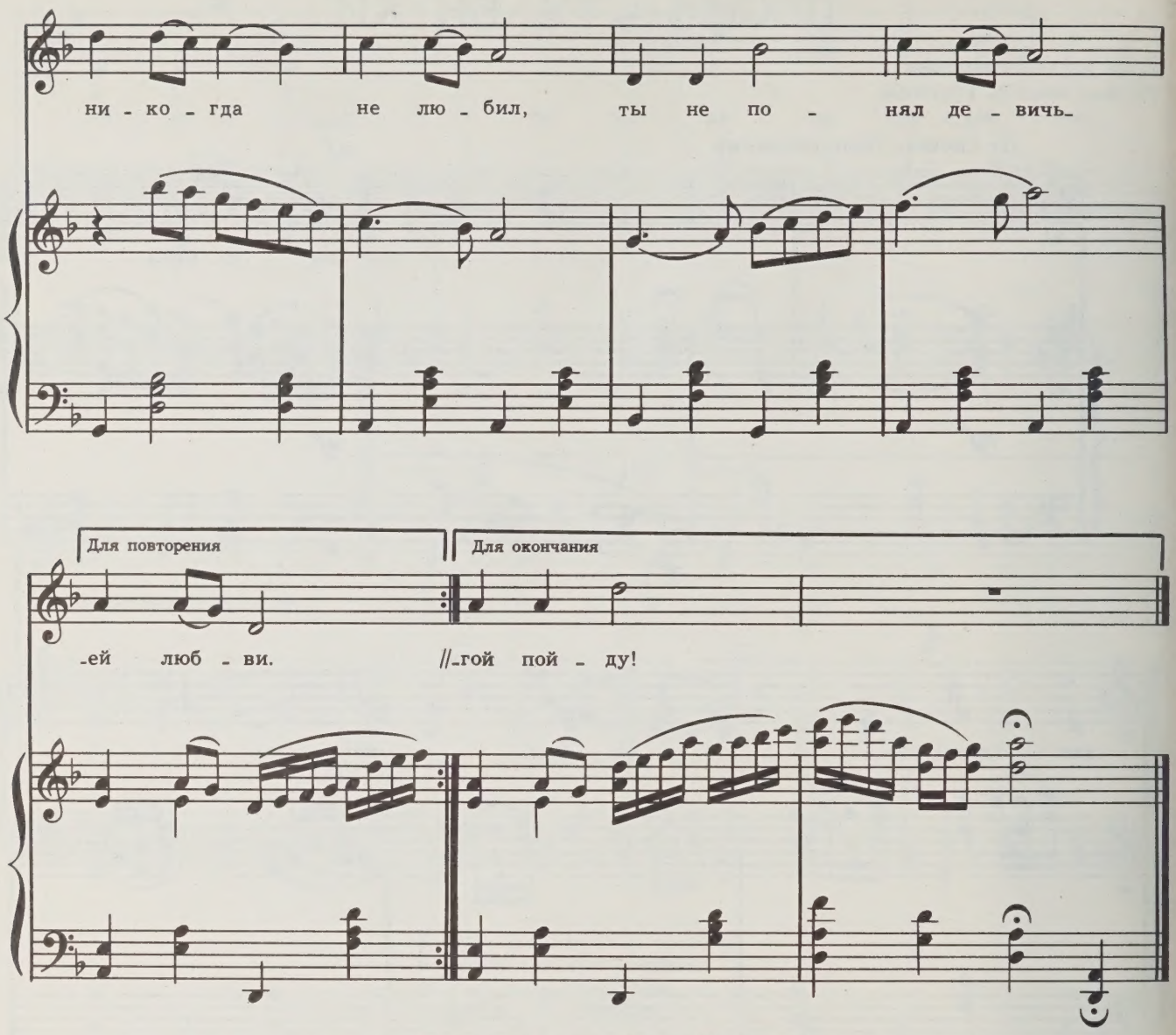

Ты со мной, как с дружком, говорил,
Не заметил волненья в крови,—
Видно, ты никогда не любил,
Ты не понял девичьей любви.

Нет ее в целом свете верней,
Пусть сказать я о ней не смогла,
Но от многих знакомых парней
Я ее в чистоте сберегла.

Как любила я блеск твоих глаз,
Как хотелось остаться вдвоем,
Твое имя в ночи сотни раз
Пелось в бедном сердечке моем.

Уезжаешь учить ты детей,
Я учебой тоску отведу,
Не ищу я полегче путей—
Я твоею дорогой пойду!

с 6683 к

СКАЖИ МНЕ, ВЕРОЧКА...

Слова С. ДАДАСКИНОВА
Русский текст В. Гудимова

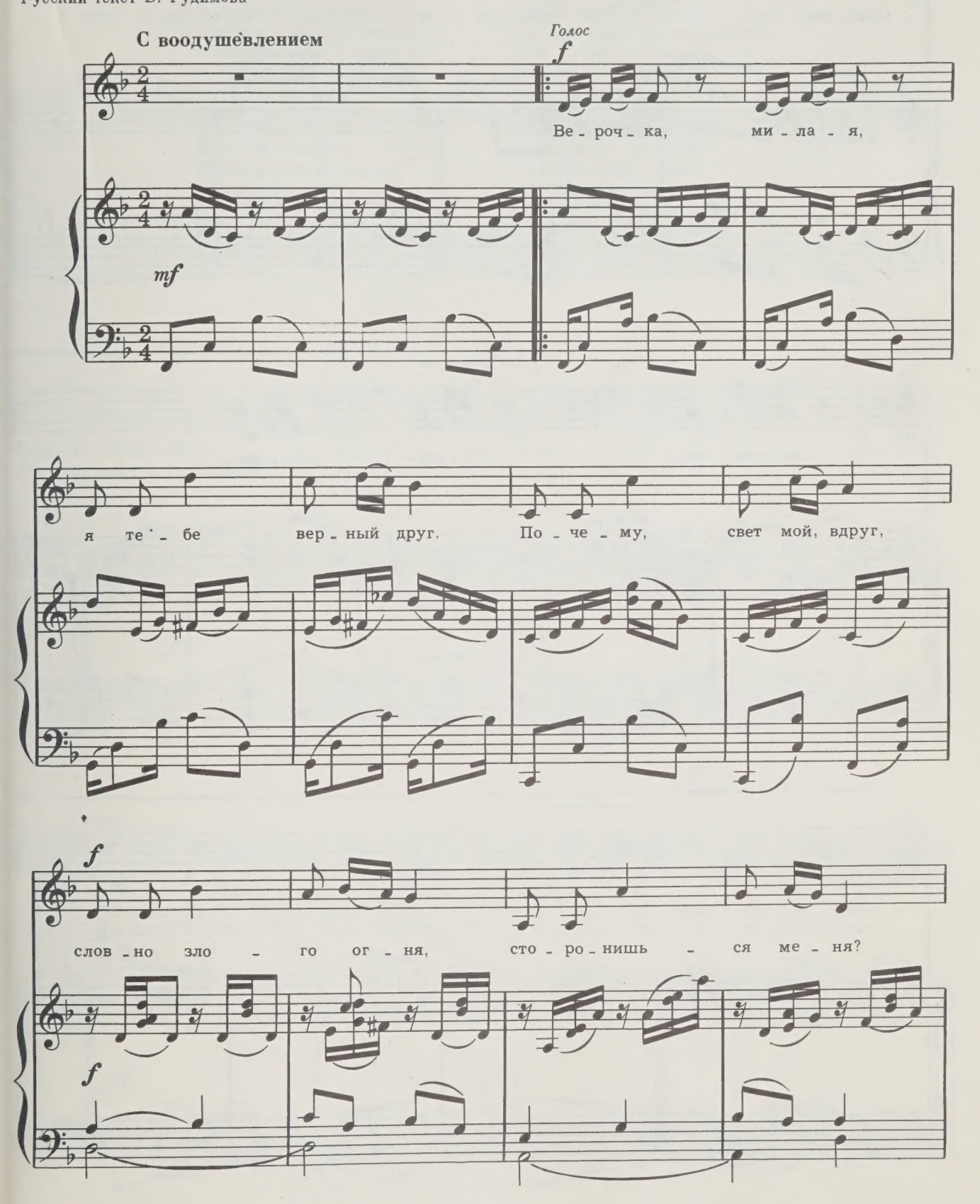

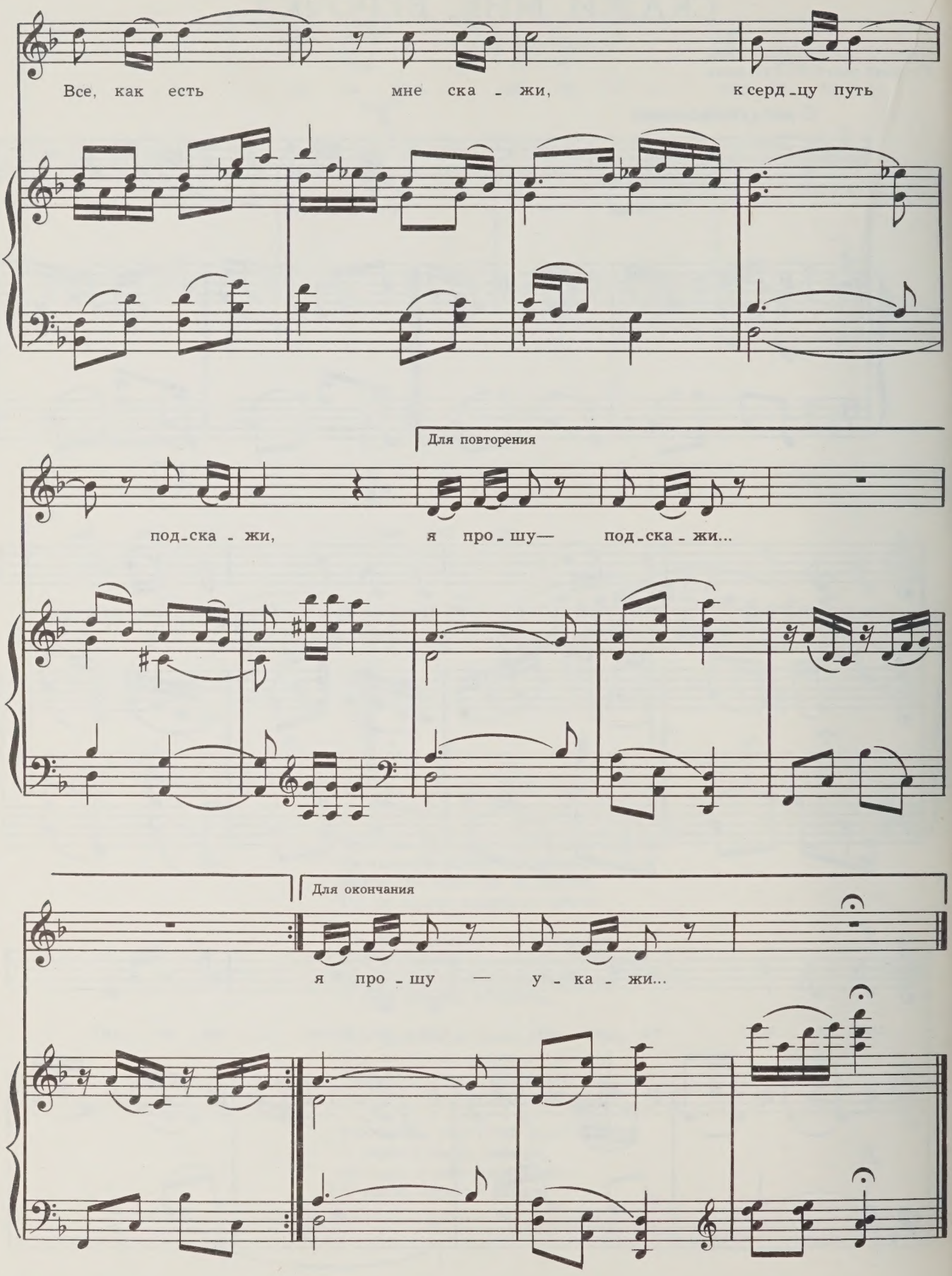
Все, как есть мне ска - жи, к серд - цу путь
Для повторения
под - ска - жи, я про - шу— под - ска - жи...
Для окончания
я про - шу — у - ка - жи...

Верочка, милая,
Я тебе верный друг,
Почему, свет мой, вдруг,
Словно злого огня,
Сторонишься меня?
Всё, как есть, мне скажи,
К сердцу путь подскажи,
Я прошу—подскажи...

Верочка, милая,
Я и письма писал,
И сватов засылал,
Ждал вестей не дыша,
Изболелась душа.
Сообщи, успокой
Хоть словцом, хоть строкой,
Я прошу—успокой...

Верочка, милая,
Я у окон брожу
И с надеждой гляжу:
Может, выглянешь ты,
Солнце дивной мечты.
Ты мне—свет, ты мне—жизнь,
Хоть на миг покажись,
Я прошу—покажись...

Верочка, милая,
Может в сердце другой
Есть дружок дорогой?
Ты скажи мне в ответ,
Есть надежда иль нет?
Всё, как есть, мне скажи,
К счастью путь укажи,
Я прошу—укажи...

СМУГЛЫЙ ПАРЕНЬ

Слова И. БОСИКОВА
Русский текст А. Малаховой

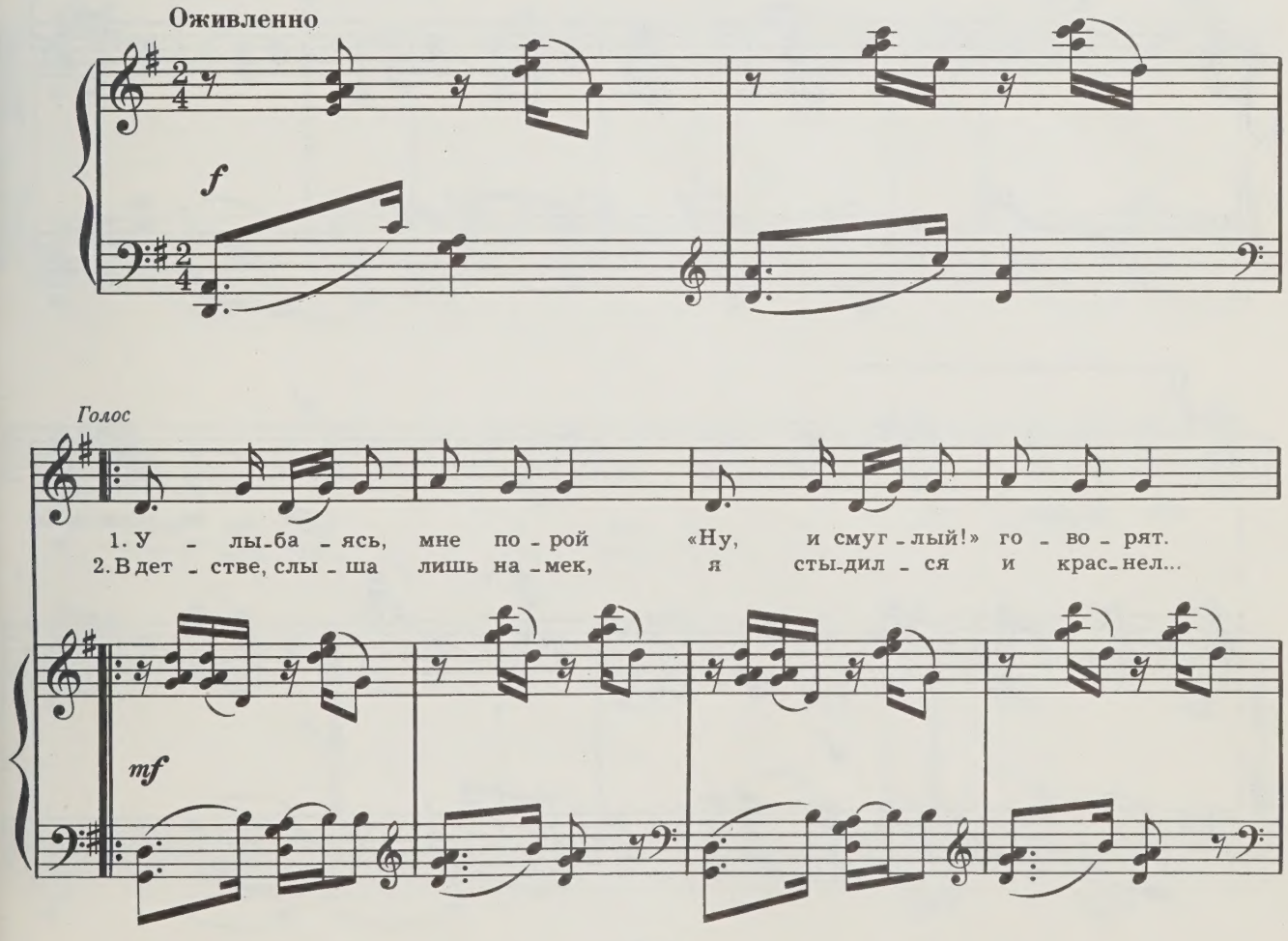

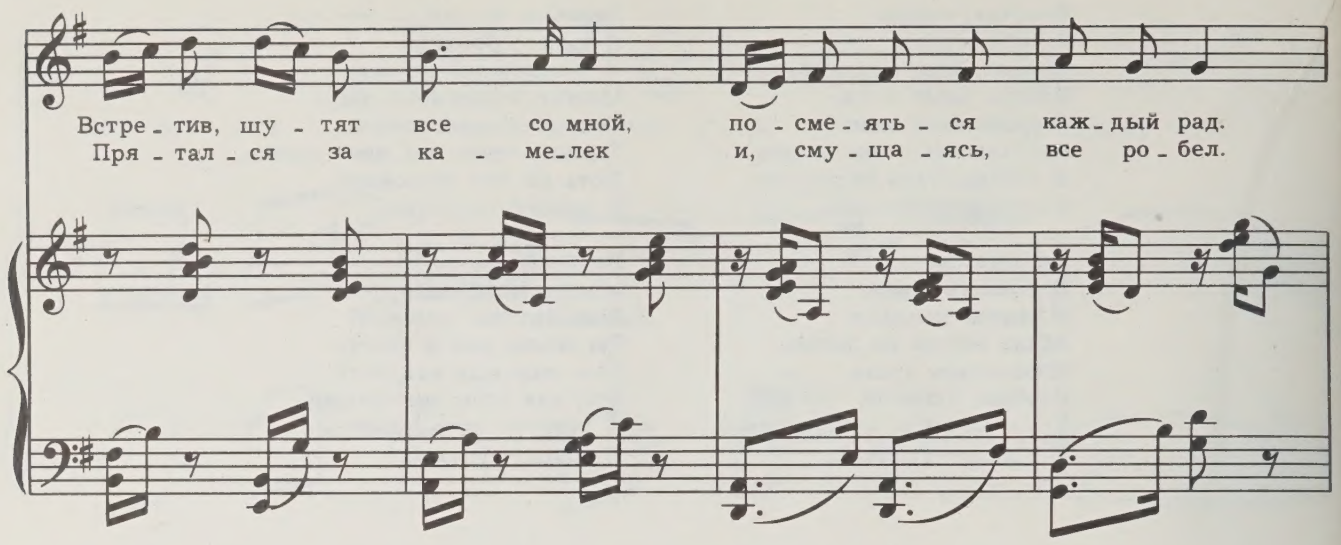
Встре - тив, шу - тят все со мной, по - сме - ять - ся каж - дый рад.
Пря - тал - ся за ка - ме - лек и, сму - ща - ясь, все ро - бел.

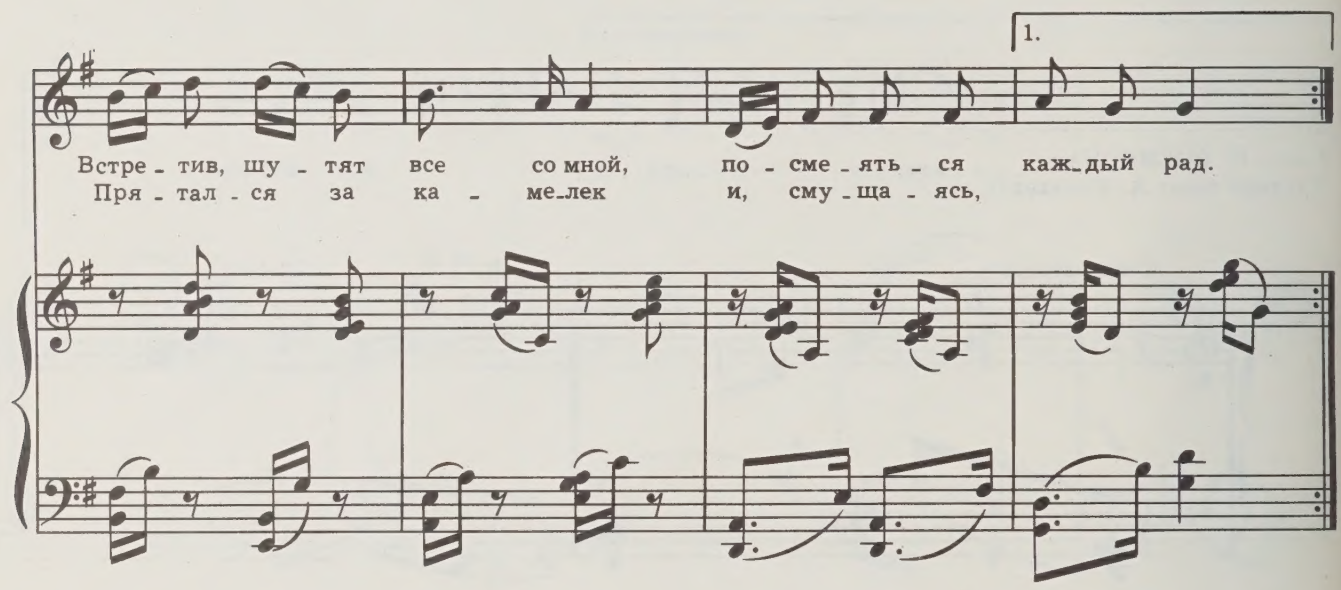
1.
Встре - тив, шу - тят все со мной, по - сме - ять - ся каж - дый рад.
Пря - тал - ся за ка - ме - лек и, сму - ща - ясь,

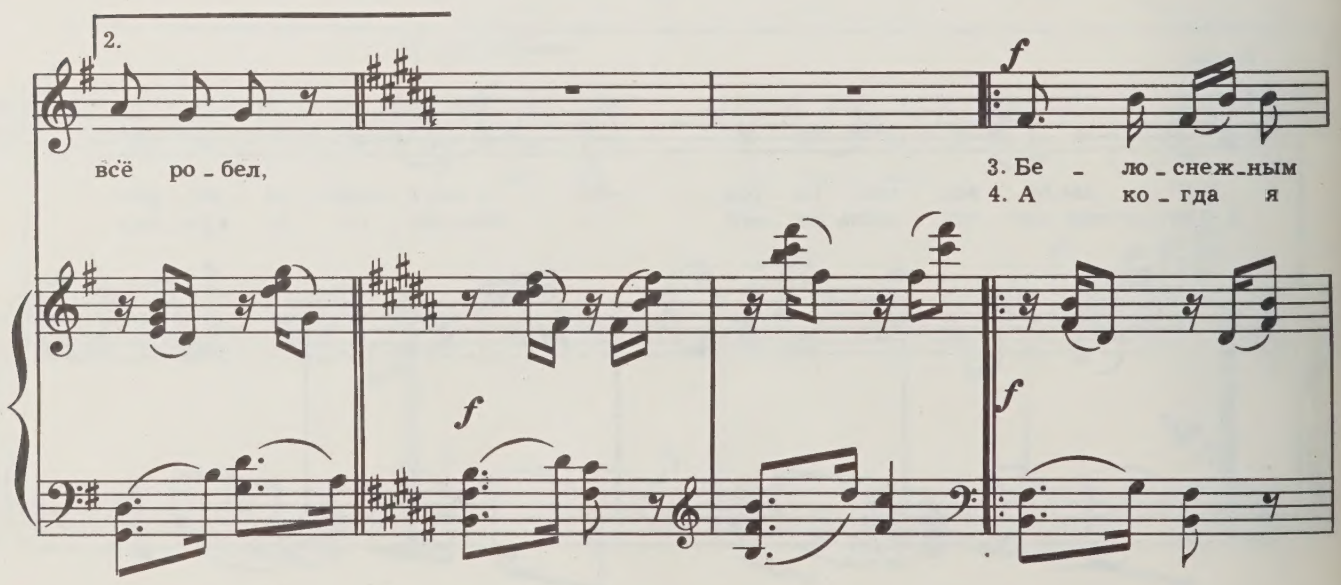
2.
всё ро - бел,
f
3. Бе - лю - снеж - ным
4. А ко - гда я
f
f

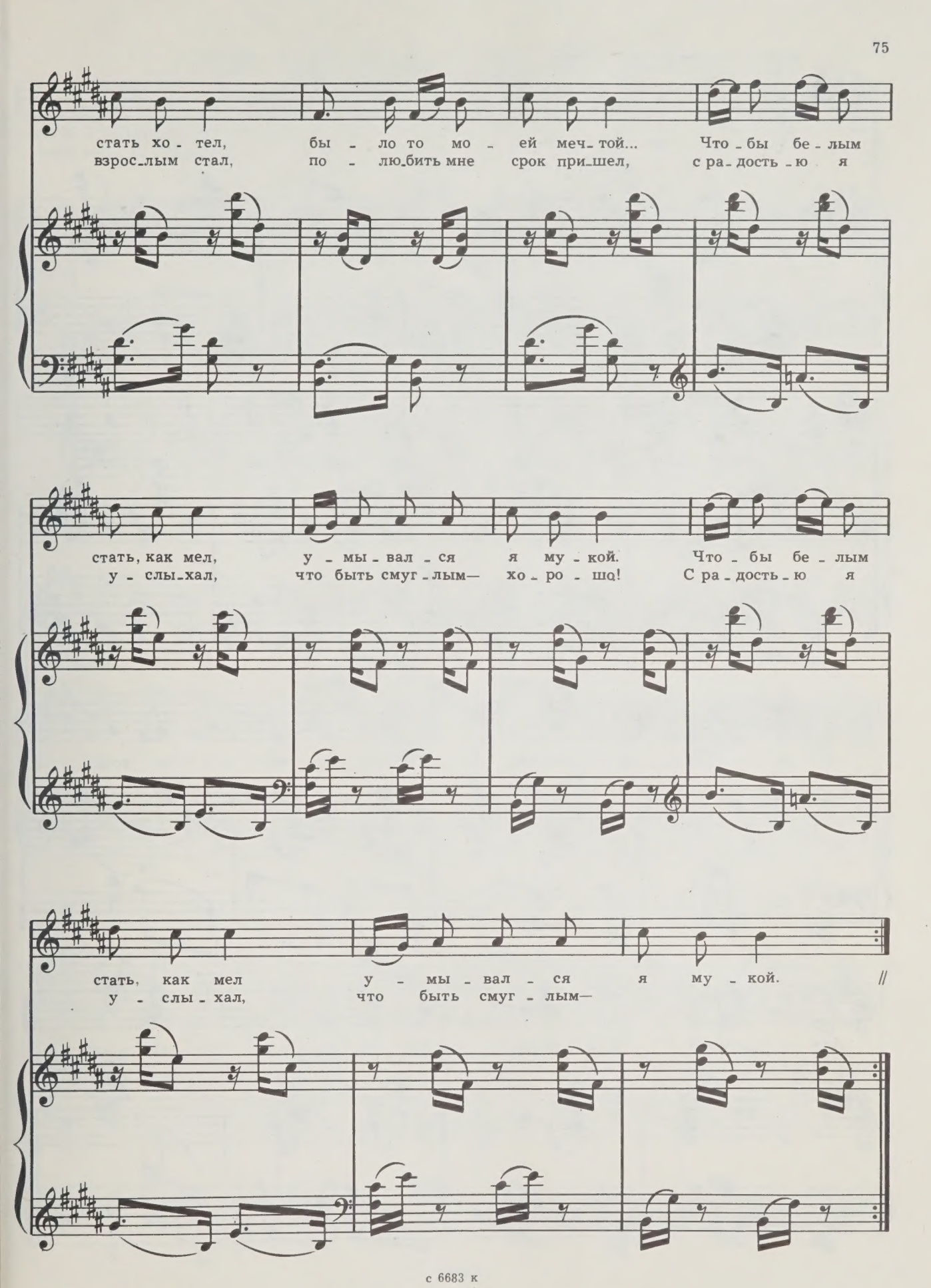
стать хо - тел, бы - ло то мо - ей меч - той... Что - бы бе - лым
взрос - лым стал, по - лю - бить мне срок при - шел, с ра - дость - ю я
стать, как мел, у - мы - вал - ся я му - кой. Что - бы бе - лым
у - слы - хал, что быть смуг - лым— хо - ро - шо! С ра - дость - ю я
стать, как мел у - мы - вал - ся я му - кой. //
у - слы - хал, что быть смуг - лым—

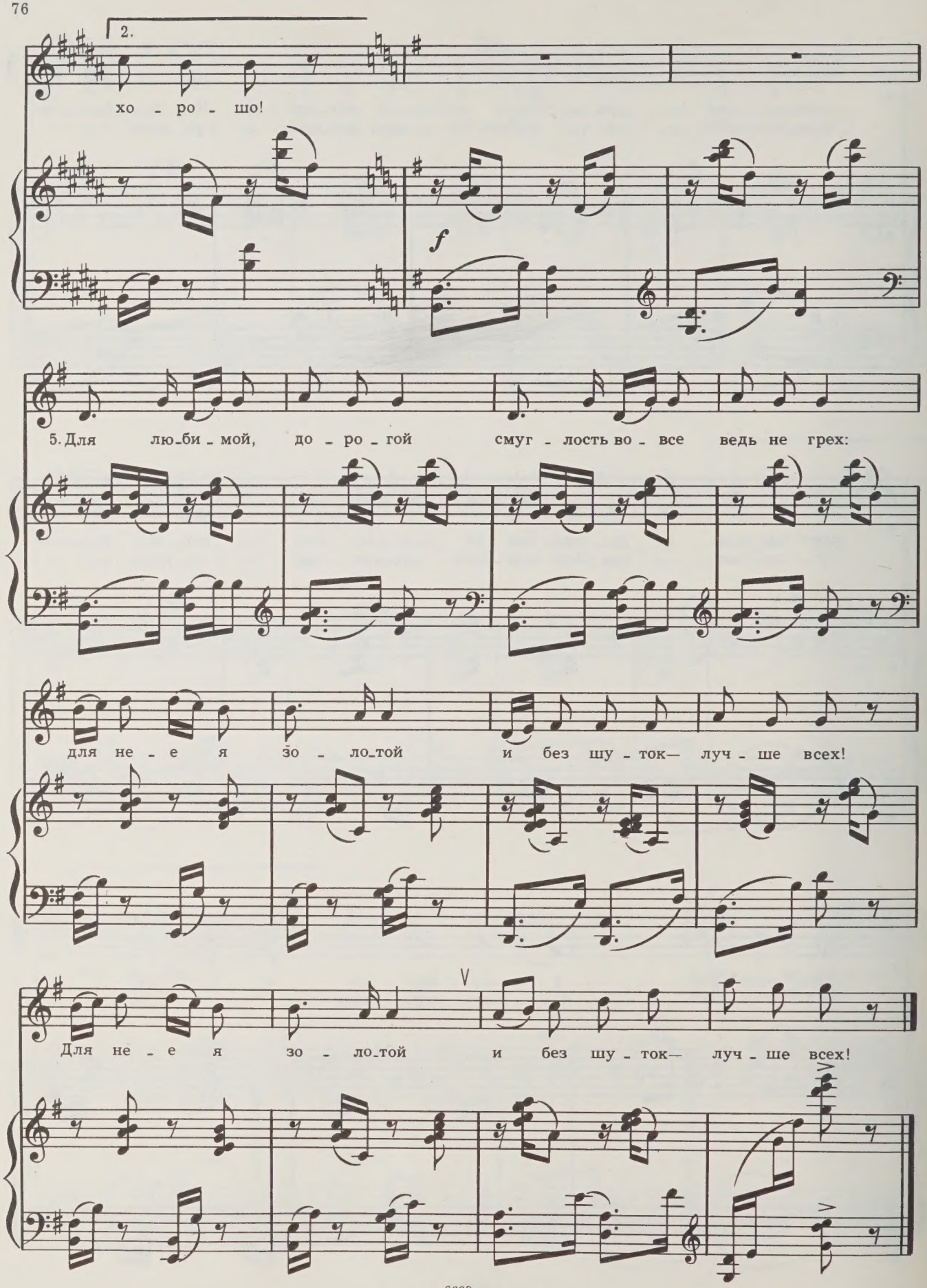
2.
хо - ро - шо!
f
5. Для лю-би - мой, до - ро - гой смуг - лость во - все ведь не грех:
для не - е я зо - ло-той и без шу - ток— луч - ше всех!
Для не - е я зо - ло-той и без шу - ток— луч - ше всех!

ЗРЯ ПРИШЕЛ СЕГОДНЯ Я...
(ШУТОЧНАЯ ПЕСНЯ)

Слова К. ТУЙЫРСКОГО
Русский текст В. Гудимова

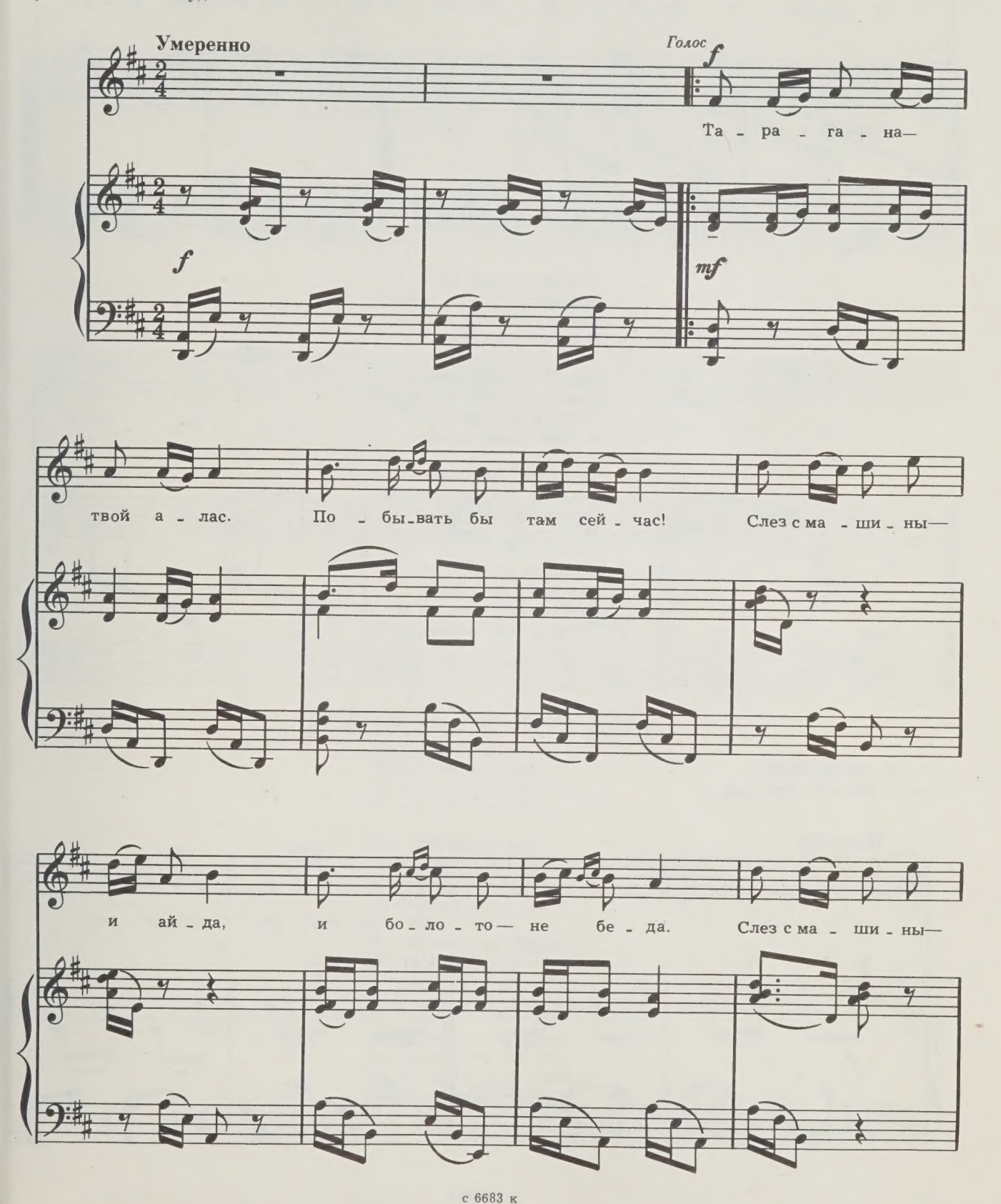

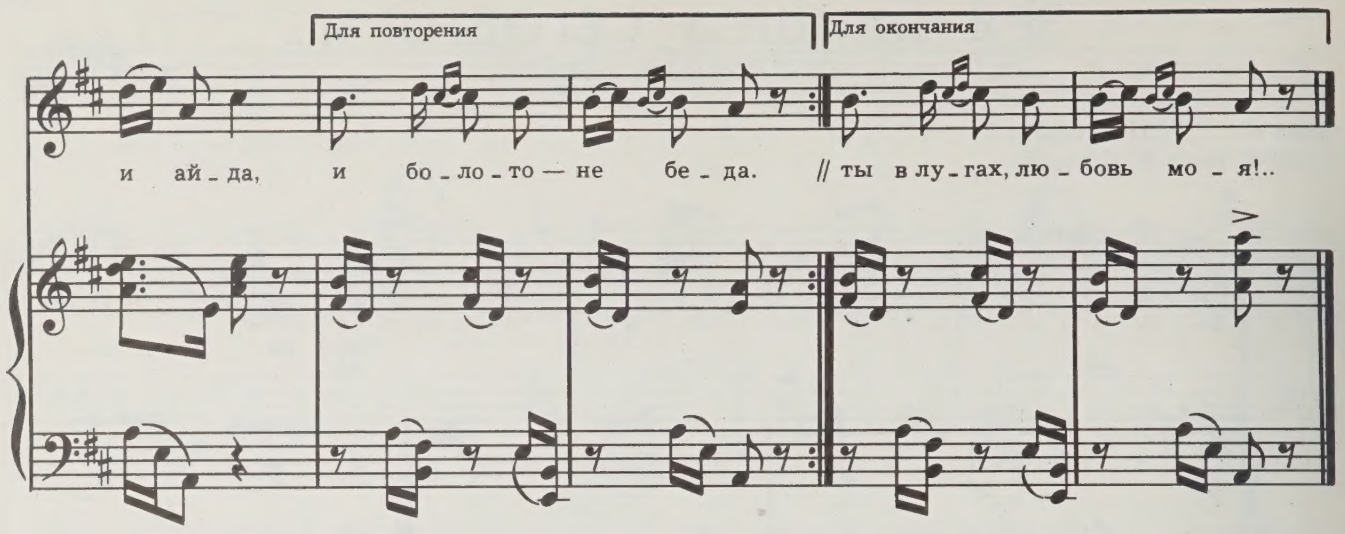

Тарагана—твой алас.
Побывать бы там сейчас!
Слез с машины—и айда,
И болото—не беда.

Тарагана—твой алас.
Хорошо там в этот час!
Через горы перейду,
А тебя, красу, найду...

Тарагана—твой алас.
Не могу без милых глаз!
Эту песню пропою
Я сегодня в честь твою.

Тарагана—твой алас.
Сенокос идет сейчас,
Зря пришел сегодня я:
Ты в лугах, любовь моя!..

ПЕСНЯ КОСАРЕЙ

Слова Н. АЛЕКСЕЕВА
Русский текст М. Кравчука

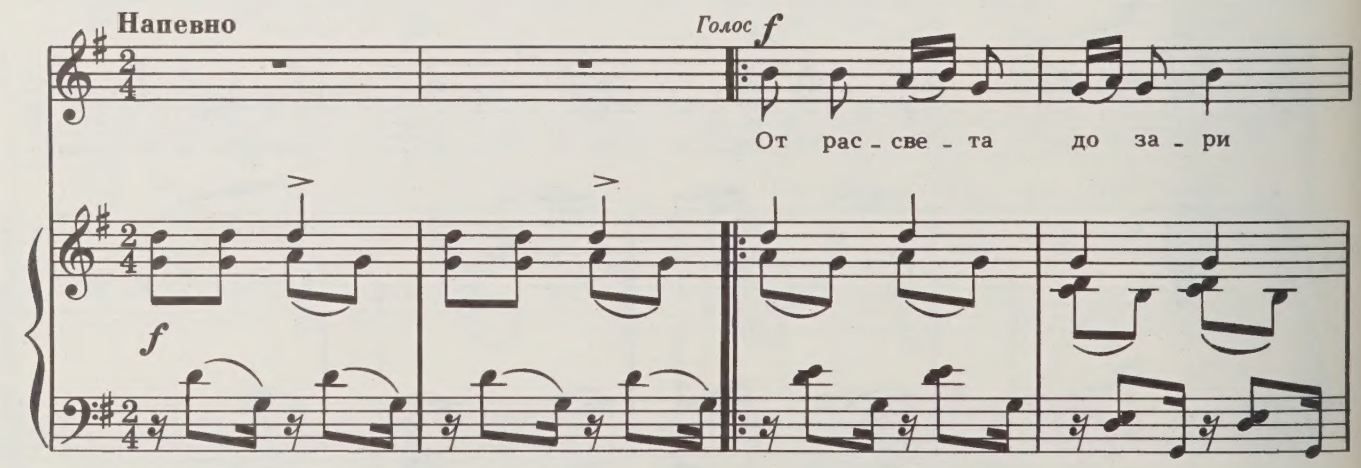

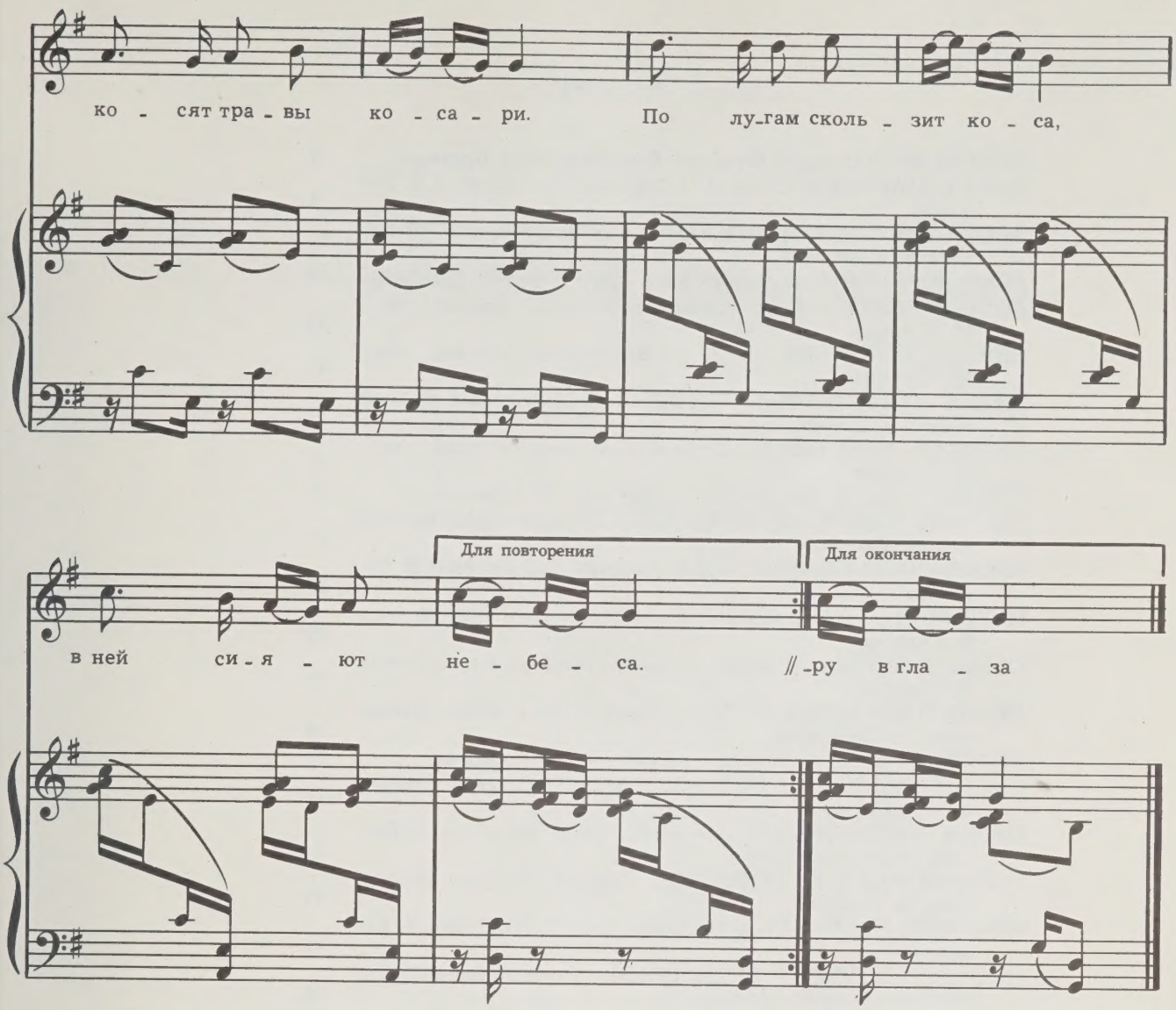

От рассвета до зари
Косят травы косари.
По лугам скользит коса,
В ней сияют небеса.

Мы шагаем поутру
По зеленому ковру,
Разбегается коса,
Осыпается роса.

В полдень тени коротки,
Ветер к нам спешит с реки,
И звенит, звенит коса,
Вторя птичьим голосам.

Вечер бродит по лугам,
Замолкает птичий гам,
Но не хочет спать коса,
Смотрит вечеру в глаза.

СОДЕРЖАНИЕ

ЯКУТИЯ МОЯ! Слова Н. Федорова. Русский текст М. Кравчука . 3
СКАЗ О МАНЧАРЫ. Слова П. Тобурокова. Русский текст В. Гудимова 5
ПЕСНЯ ЯКУТСКИХ ПАРТИЗАН. Слова П. Ойунского. Русский текст В. Семернина 8
КРАЙ ДОРОГОЙ. Слова Макар Хара. Русский текст В. Семернина 11
СОЛНЦЕ НОВОГО ДНЯ. Слова Н. Босикова. Русский текст М. Кравчука 13
ЯКУТСК ВЕЧЕРНИЙ. Слова А. Вилюйского. Русский текст М. Кравчука 14
ВИДЕЛ ЛИ ТЫ ЯКУТСКА ОГНИ? Слова Макар Хара. Русский текст В. Гудимова 17
ПУТЕВАЯ ТУНДРОВАЯ. Слова И. Федосеева. Русский текст В. Гудимова 20
СТЕРХИ. Слова Д. Тарабукина. Русский текст В. Гудимова . . 22
ТЫ ГОРИ, НАШ КАМЕЛЕЧЕК. Слова С. Дадаскинова. Русский текст В. Гудимова 25
ПРЕКРАСНЫЙ МЮРЮ. Слова И. Сосина. Русский текст В. Гудимова 27
НЬИДЬИЛИ — НАШЕ ОЗЕРО. Слова И. Петрова. Русский текст В. Гудимова 30
СОЛНЦЕ, Я ТЕБЯ ЛЮБЛЮ! Слова И. Гоголева. Русский текст В. Гудимова 33
ПЕСНЯ О ЯКУТСКИХ БОРЦАХ. Слова С. Дадаскинова. Русский текст В. Семернина 34
МАЙСКАЯ. Слова Л. Попова. Русский текст В. Гудимова . . 37
СВЕТИТ МЕСЯЦ НАД РОДНЫМ АЛАСОМ. Слова В. Башарина. Русский текст В. Гудимова 38
ПЕСНЯ ПАСТУХА ИЗ ТАРАГАНЫ. Слова Ядрихинскай. Русский текст М. Кравчука 41
ВЫЙДЕМ, РАДОСТЬ, ПОГУЛЯЕМ. Слова Д. Васильева. Русский текст В. Гудимова 43
ВЕЧЕРНЯЯ ПЕСНЯ. Слова В. Алданского. Русский текст В. Семернина 45
ЧУДО-БЕРЕЗОНЬКИ В РОЩЕ ПОЮТ. Слова Р. Боготайского. Русский текст В. Гудимова 48
ЛЕТОМ. Слова Н. Харитонова. Русский текст В. Гудимова . . 50
О ТЕБЕ. Слова В. Сивцева. Русский текст В. Гудимова . . . 52
ВЕСЕННЯЯ ПЕСНЯ. Слова Д. Тарабукина. Русский текст В. Гудимова 54
ТРУДНО ПРИЗНАТЬСЯ В ЛЮБВИ. Слова П. Осордуева. Русский текст М. Кравчука 57
ЖАВОРОНОК. Слова И. Гоголева. Русский текст А. Малаховой 60
ГРУСТЬ. Слова М. Авакумовой. Русский текст А. Малаховой . . 64
СЭРГЭЛЕХСКИЕ ОГНИ. Слова М. Тимофеева. Русский текст В. Гудимова 67
ПЕСНЯ СТУДЕНТКИ. Слова И. Артамонова. Русский текст В. Гудимова 69
СКАЖИ МНЕ, ВЕРОЧКА... Слова С. Дадаскинова. Русский текст В. Гудимова 71
СМУГЛЫЙ ПАРЕНЬ. Слова И. Босикова. Русский текст А. Малаховой 73
ЗРЯ ПРИШЕЛ СЕГОДНЯ Я... Слова К. Туйырского. Русский текст В. Гудимова 77
ПЕСНЯ КОСАРЕЙ. Слова Н. Алексеева. Русский текст М. Кравчука 78

1 р. 10 к.

ЯКУТСКИЕ ПЕСНИ
для голоса (хора) в сопровождении фортепиано.
Мелодии П. АКИМОВА
Обработка Давида Федоровича Салиман-Владимирова

Редактор В. Григоренко. Лит. редактор В. Татаринов. Художник Е. Рудгайзер.
Худож. редактор Е. Шворак. Техн. редактор Е. Ставицкая.
Корректоры М. Ефименко и А. Каганович.

Подп. к печ. 16.12.83. Форм. бум. 60×90¹/₈. Бумага офсетная № 1. Печать офсетная. Печ. л. 10,0.
Усл. кр.-отт. 10,66. Уч.-изд. л. 11,37. Тираж 1500 экз. Изд. № 6683. Зак. 1058. Цена 1 р. 10 к.

Всесоюзное издательство «Советский композитор», 103006, Москва, К-6, Садовая-Триумфальная ул., 14—12. Московская типография № 6 Союзполиграфпрома при Государственном комитете СССР по делам издательств, полиграфии и книжной торговли, 109088, Москва, Ж-88, Южнопортовая ул., 24.

PLEASE DO NOT REMOVE
CARDS OR SLIPS FROM THIS POCKET

UNIVERSITY OF TORONTO LIBRARY

M
1767
.18
Y3A5
1984
c.1
MUSI